



**KECAMATAN
MARTAPURA TIMUR
DALAM ANGKA
2021**



**BADAN PUSAT STATISTIK
KABUPATEN BANJAR**



**KECAMATAN
MARTAPURA TIMUR
DALAM ANGKA
2021**

Kecamatan Martapura Timur Dalam Angka 2021

ISSN: 2714-8300

No. Publikasi: 63030.2112

Katalog: 1102001.6303051

Ukuran Buku: 14,8 cm x 21 cm

Jumlah Halaman: x + 247 halaman /pages

Naskah:

Badan Pusat Statistik Kabupaten Banjar

Gambar Kover oleh:

Badan Pusat Statistik Kabupaten Banjar

Diterbitkan oleh:

© BPS Kabupaten Banjar

Dicetak oleh:

CV. Karya Bintang Musim

Dilarang mengumumkan, mendistribusikan, mengomunikasikan, dan/atau menggandakan sebagian atau seluruh isi buku ini untuk tujuan komersial tanpa izin tertulis dari Badan Pusat Statistik

PETA WILAYAH KECAMATAN MARTAPURA TIMUR

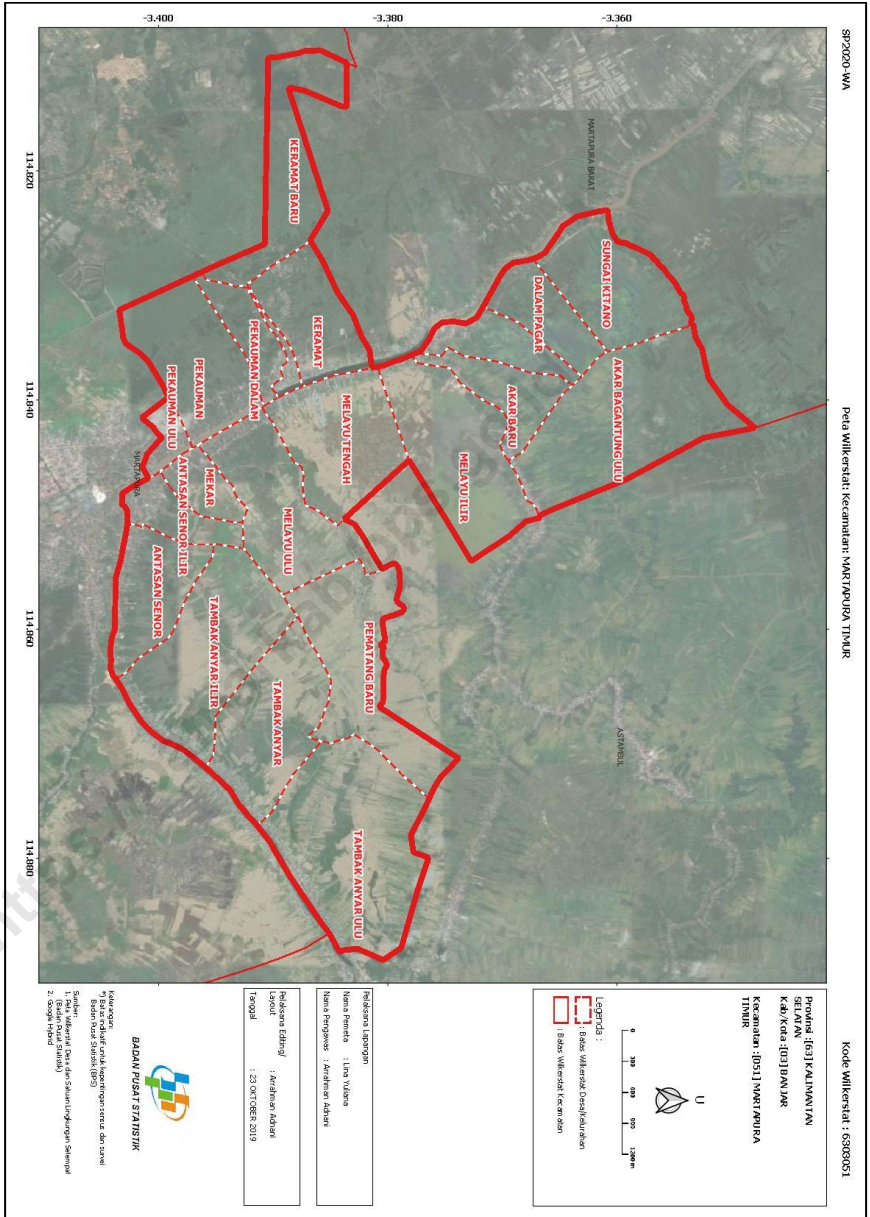

KEPALA BPS KABUPATEN BANJAR



Abdullah Riva'i



KATA PENGANTAR

Kecamatan Martapura Timur Dalam Angka 2021 merupakan publikasi tahunan yang diterbitkan oleh BPS Kabupaten Banjar. Publikasi ini dapat terwujud berkat kerja sama dan bantuan dari berbagai pihak baik instansi pemerintah maupun swasta. Kepada semua pihak yang telah memberikan bantuan disampaikan penghargaan dan terima kasih yang sebesar-besarnya.

Disadari bahwa publikasi ini belum sepenuhnya memenuhi harapan pihak pemakai data khususnya para perencana, namun diharapkan dapat membantu melengkapi penyusunan rencana pembangunan di Kabupaten Banjar. Walaupun publikasi ini telah disiapkan sebaik-baiknya, namun disadari masih ada kekurangan dan kesalahan yang terjadi. Untuk perbaikan publikasi ini, tanggapan dan saran yang bersifat konstruktif dari para pengguna sangat diharapkan.

Martapura Timur, September 2021
Kepala BPS
Kabupaten Banjar



Abdullah Riva'I, SE

DAFTAR ISI

PETA WILAYAH KECAMATAN MARTAPURA TIMUR.....	iii
KEPALA BPS KABUPATEN BANJAR	v
KATA PENGANTAR	vii
DAFTAR ISI.....	ix
1. GEOGRAFI.....	1
2. PEMERINTAHAN.....	15
3. KEPENDUDUKAN.....	37
4. SOSIAL.....	55
5. PERTANIAN	195
6. ANGKUTAN DAN KOMUNIKASI.....	217
7. EKONOMI	231
8. KEUANGAN	241

<https://banjarkab.bps.go.id>



**BAB 1
GEOGRAFIS**

BAB 1

BAB 2

BAB 3

BAB 4

BAB 5

BAB 6

BAB 7

BAB 8

KEUANGAN

ANALISIS

PERKEMBANGAN

<https://banjarkab.bps.go.id/>

Tabel 1.1 Letak, Luas dan Batas Wilayah Kecamatan Martapura Timur, 2020

Rincian	Keterangan
(1)	(2)
01. Letak Astronomis	
- Bujur Timur	114.8494 – 114.8955 BT (Latitude)
- Lintang Selatan	114 ⁰ 50'58" - 114 ⁰ 53'44" BT (DMS) 3.3377 – 3.3779 LS (Longitude) 3 ⁰ 20'16" - 3 ⁰ 22'40" LS (DMS)
02. Letak Geografis	
- Utara	Kecamatan Astambul dan Kecamatan Martapura Barat
- Selatan	Kecamatan Martapura
- Timur	Kecamatan Astambul dan Kecamatan Martapura
- Barat	Kecamatan Martapura
03. Luas Wilayah	29,99 km ²
04. Tinggi dari Permukaan Laut	6,00 Meter dpl
05. Ibukota Kecamatan	Desa Mekar
06. Jarak ke Kabupaten	1,70 km

Sumber : Koordinator Statistik Kecamatan Martapura Timur

Tabel 1.2 Luas Wilayah dan Persentase Luas Desa Kecamatan Martapura Timur, 2020

D e s a	Luas (Km ²)	Perentase (%)
(1)	(2)	(3)
01. Antasan Senor Ilir	1,40	4,67
02. Antasan Senor	1,95	6,50
03. Tambak Anyar Ilir	1,49	4,97
04. Tambak Anyar	1,98	6,60
05. Tambak Anyar Ulu	1,49	4,97
06. Pematang Baru	1,88	6,27
07. Melayu Ulu	2,00	6,67
08. Mekar	0,93	3,10
09. Pekauman Ulu	1,25	4,17
10. Pekauman	1,75	5,84
11. Pekauman Dalam	1,00	3,33
12. Keramat Baru	1,30	4,33
13. Keramat	1,20	4,00
14. Melayu Tengah	1,54	5,14
15. Melayu Ilir	1,25	4,17
16. Dalam Pagar Ulu	1,22	4,07
17. Akar Baru	1,28	4,27
18. Akar Begantung	1,90	6,34
19. Dalam Pagar	1,43	4,77
20. Sungai Kitano	1,75	5,84
J u m l a h	29,99	100,00

Sumber : Koordinator Statistik Kecamatan Martapura Timur

Tabel 1.3 Letak Astronomis dan Jarak Kantor Desa ke Kantor Kecamatan Martapura Timur, 2020

D e s a	Bujur Timur (Latitude)	Lintang Selatan (Longitude)	Jarak ke Kantor Kecamatan (meter)
(1)	(2)	(3)	(4)
01. Antasan Senor Ilir	114,8707	3,3774	0,45
02. Antasan Senor	114,8772	3,3771	1,10
03. Tambak Anyar Ilir	114,8842	3,3747	2,70
04. Tambak Anyar	114,8834	3,3679	4,10
05. Tambak Anyar Ulu	114,8955	3,3619	5,20
06. Pematang Baru	114,8797	3,3602	2,70
07. Melayu Ulu	114,8696	3,3660	0,50
08. Mekar	114,8674	3,3729	0,17
09. Pekauman Ulu	114,8634	3,3768	0,94
10. Pekauman	114,8587	3,3756	1,44
11. Pekauman Dalam	114,8548	3,3724	2,15
12. Keramat Baru	114,8548	3,3779	2,25
13. Keramat	114,8510	3,3653	2,80
14. Melayu Tengah	114,8644	3,3624	1,25
15. Melayu Ilir	114,8635	3,3561	2,50
16. Dalam Pagar Ulu	114,8535	3,3506	3,10
17. Akar Baru	114,8601	3,3460	4,10
18. Akar Begantung	114,8621	3,3377	4,60
19. Dalam Pagar	114,8527	3,3456	4,38
20. Sungai Kitano	114,8494	3,3406	4,90
Kec. Martapura Timur	114,8466	3,3978	-

Sumber : Koordinator Statistik Kecamatan Martapura Timur

Tabel 1.4 Letak Astronomis dan Ketinggian Kantor Desa Kecamatan Martapura Timur, 2020

D e s a	Bujur Timur (DMS)	Lintang Selatan (DMS)	Ketinggian (m) dpl
(1)	(2)	(3)	(4)
01. Antasan Senor Ilir	114°52'14"	3°22'39"	7
02. Antasan Senor	114°52'38"	3°22'38"	8
03. Tambak Anyar Ilir	114°53'03"	3°22'29"	9
04. Tambak Anyar	114°53'00"	3°22'04"	12
05. Tambak Anyar Ulu	114°53'44"	3°21'43"	10
06. Pematang Baru	114°52'47"	3°21'37"	7
07. Melayu Ulu	114°52'11"	3°21'58"	7
08. Mekar	114°52'03"	3°22'22"	7
09. Pekauman Ulu	114°51'48"	3°22'36"	8
10. Pekauman	114°51'31"	3°22'32"	7
11. Pekauman Dalam	114°51'17"	3°22'21"	7
12. Keramat Baru	114°51'17"	3°22'40"	7
13. Keramat	114°51'04"	3°21'55"	6
14. Melayu Tengah	114°51'52"	3°21'45"	7
15. Melayu Ilir	114°51'49"	3°21'22"	6
16. Dalam Pagar Ulu	114°51'13"	3°21'02"	8
17. Akar Baru	114°51'36"	3°20'46"	9
18. Akar Begantung	114°51'44"	3°20'16"	8
19. Dalam Pagar	114°51'10"	3°20'44"	8
20. Sungai Kitano	114°50'58"	3°20'26"	8
Kecamatan Martapura Timur	114°52'03"	3°22'22"	6

Sumber : Koordinator Statistik Kecamatan Martapura Timur

Tabel 1.5 Luas Penggunaan Tanah Daerah Kecamatan Martapura Timur, Kabupaten Banjar Tahun 2020

Uraian	Luas (Km ²)
(1)	(2)
1. Lahan non pertanian (perumahan, industri, perkantoran, pertokoan, jalan, prasarana umum, lapangan, dll)	4,02
2. Lahan pertanian non sawah (tegal/kebun, ladang/huma, kolam/tebat/empang, perkebunan, peternakan,dll)	10,86
3. Lahan Sawah Irigasi	-
4. Lahan Sawah Non Irigasi	15,11
Jumlah	29,99

Sumber : Koordinator Statistik Kecamatan Martapura Timur

Tabel 1.6 Jumlah Curah Hujan dan Hari Hujan Dirinci Setiap Bulan, Tahun 2020

B u l a n	Curah Hujan (mm)	Hari Hujan (hari)
(1)	(2)	(3)
01. Januari	572,40	25
02. Pebruari	334,30	19
03. Maret	302,40	23
04. April	266,40	22
05. Mei	138,00	20
06. Juni	218,00	19
07. Juli	62,40	17
08. Agustus	57,20	11
09. September	163,50	20
10. Oktober	190,40	16
11. Nopember	282,10	20
12. Desember	554,40	28
Rata-rata	261,79	20

Sumber : Badan Meteorologi, Klimatologi dan Geofisika Stasiun
Klimatologi Banjarbaru

Tabel 1.7 Persentase Kelembaban Udara Dirinci Setiap Bulan, 2020

B u l a n	Kelembaban Udara Maksimum (%)	Kelembaban Udara Minimum (%)	Kelembaban Udara Rata-rata (%)
(1)	(2)	(3)	(4)
01. Januari	100,00	48,00	80,55
02. Pebruari	99,00	55,00	79,79
03. Maret	98,00	48,00	79,11
04. April	98,00	54,00	78,22
05. Mei	97,00	53,00	78,74
06. Juni	99,00	54,00	78,61
07. Juli	100,00	53,00	76,12
08. Agustus	100,00	45,00	69,91
09. September	100,00	44,00	73,57
10. Oktober	100,00	45,00	74,14
11. Nopember	99,00	50,00	79,57
12. Desember	99,00	57,00	82,17
Rata-rata	99,08	50,50	77,54

Sumber : Badan Meteorologi, Klimatologi dan Geofisika Stasiun Klimatologi Banjarbaru

Tabel 1.8 Besarnya Suhu/Temperatur Udara Dirinci Setiap Bulan, 2020

B u l a n	Temperatur Maksimum (°C)	Temperatur Udara Minimum (°C)	Temperatur Udara Rata-rata (°C)
(1)	(2)	(3)	(4)
01. Januari	34,80	22,80	28,37
02. Pebruari	34,60	22,40	28,53
03. Maret	35,40	23,00	228,76
04. April	34,80	23,90	29,04
05. Mei	34,80	23,60	29,33
06. Juni	33,60	22,40	28,30
07. Juli	33,20	21,20	28,27
08. Agustus	34,60	21,40	29,38
09. September	34,80	21,00	28,86
10. Oktober	34,80	22,00	29,06
11. Nopember	34,40	23,00	28,20
12. Desember	33,00	21,90	27,54
Rata-rata	34,40	22,38	45,30

Sumber : Badan Meteorologi, Klimatologi dan Geofisika Stasiun Klimatologi Banjarbaru

Tabel 1.9 Persentase Lama Penyinaran Matahari Dirinci Setiap Bulan, Tahun 2020

B u l a n	Penyinaran Matahari 8 Jam (%)
(1)	(2)
01. Januari	51,85
02. Pebruari	49,01
03. Maret	63,91
04. April	64,08
05. Mei	70,40
06. Juni	53,92
07. Juli	66,13
08. Agustus	73,59
09. September	54,75
10. Oktober	57,86
11. Nopember	57,76
12. Desember	38,15
Rata-rata	58,45

Sumber : Badan Meteorologi, Klimatologi dan Geofisika Stasiun
Klimatologi Banjarbaru

Tabel 1.10 Besarnya Kecepatan Angin Dirinci Setiap Bulan, 2020

B u l a n	Kecepatan Angin Maksimum (m/det)	Kecepatan Angin Minimum (m/det)	Kecepatan Angin Rata-rata (m/det)
(1)	(2)	(3)	(4)
01. Januari	calm	1,54	13,38
02. Pebruari	calm	1,37	5,14
03. Maret	calm	1,48	6,69
04. April	calm	1,61	12,35
05. Mei	calm	1,34	6,69
06. Juni	calm	2,03	6,69
07. Juli	calm	1,76	5,66
08. Agustus	calm	2,03	7,20
09. September	calm	1,76	5,14
10. Oktober	calm	1,73	7,72
11. Nopember	calm	1,39	5,66
12. Desember	calm	1,27	8,75
Rata-rata			

Sumber : Badan Meteorologi, Klimatologi dan Geofisika Stasiun Klimatologi Banjarbaru

Tabel 1.11 Besarnya Tekanan Udara Udara Dirinci Setiap Bulan, 2020

B u l a n	Tekanan Udara Maksimum (mb)	Tekanan Udara Minimum (mb)	Tekanan Udara Rata-rata (mb)
(1)	(2)	(3)	(4)
01. Januari	1000,20	100,35	1009,10
02. Pebruari	1000,20	1004,96	1008,80
03. Maret	1000,40	1004,46	1009,10
04. April	1000,70	1004,46	1009,10
05. Mei	998,10	1003,64	1008,90
06. Juni	999,90	1004,12	1011,60
07. Juli	1000,00	1003,44	1007,30
08. Agustus	1000,20	1003,81	1009,70
09. September	999,10	1003,82	1007,50
10. Oktober	999,70	1002,99	1008,00
11. Nopember	999,40	1003,63	1009,00
12. Desember	1000,10	1003,07	1023,00
Rata-rata	999,83	928,56	1010,09

Sumber : Badan Meteorologi, Klimatologi dan Geofisika Stasiun Klimatologi Banjarbaru

Tabel 1.12 Banyaknya Embung Desa Menurut Desa/Kelurahan di Kecamatan Martapura Timur, 2019 dan 2020

D e s a	2019	2020
(1)	(2)	(3)
01. Antasan Senor Ilir	-	-
02. Antasan Senor	-	-
03. Tambak Anyar Ilir	-	-
04. Tambak Anyar	-	-
05. Tambak Anyar Ulu	-	-
06. Pematang Baru	-	-
07. Melayu Ulu	-	-
08. Mekar	-	-
09. Pekauman Ulu	-	-
10. Pekauman	-	-
11. Pekauman Dalam	-	-
12. Keramat Baru	-	-
13. Keramat	-	-
14. Melayu Tengah	-	-
15. Melayu Ilir	-	-
16. Dalam Pagar Ulu	-	-
17. Akar Baru	-	-
18. Akar Begantung	-	-
19. Dalam Pagar	-	-
20. Sungai Kitano	-	-
J u m l a h	-	-

Sumber : BPS, Pendataan Potensi Desa (Podes) 2019 dan 2020

**BAB 2
PEMERINTAHAN**

BAB 1

BAB 2

BAB 3

BAB 4

BAB 5

BAB 6

ANGKA

BAB 7

UKAS

BAB 8

KEUANGAN

Tabel 2.1 Nama-nama Camat Kecamatan Martapura Timur sampai Sekarang

Nama Pejabat	Periode Jabatan	Keterangan
(1)	(2)	(3)
01. Drs. H. Bambang Tunggono	15 Februari 2005 – 11 Oktober 2005	
02. Drs. H. M. Aidil Basith, MAP	12 Oktober 2005 – 11 Desember 2008	
03. Drs. Amir Hasan, M.Si	12 Desember 2008 – 23 Agustus 2016	Berdirinya Kecamatan Martapura Timur merupakan pecahan dari Kecamatan Martapura
04. Gusti Ahmad Sofyan, S.Sos, M.AP	24 Agustus 2016 – 26 Oktober 2018	
05. Syaifullah Effendi, S.AP	27 Oktober 2018 – 10 September 2019	
06. Achmad Junaidi, S.Sos, MM	11 September 2019 – Juni 2020	

Sumber : Kantor Kecamatan Martapura Timur

Tabel 2.2 Nama-nama Kepala Desa dan Sekretaris Desa di Wilayah Kecamatan Martapura Timur, Sekarang

D e s a	Nama Kepala Desa/Pembakal	Nama Sekretaris Desa
(1)	(2)	(3)
01. Antasan Senior Ilir	Jamaluddin	Ahmadi
02. Antasan Senior	Muhammad Husain H.	Akhmad Irwan
03. Tambak Anyar Ilir	M. Mulyani Noor	Wardah
04. Tambak Anyar	Afdaluddin	H. Muhammad Halimi
05. Tambak Anyar Ulu	Rabian Muchtar	Hidayatullah
06. Pematang Baru	Arbain	Ramsah
07. Melayu Ulu	Asnan	Akhirun Noor
08. Mekar	Kastalani	M. Rafiqurrahman
09. Pekauman Ulu	Hasan	Syarif Amrullah
10. Pekauman	H. Ahmad Noor	Asmuji
11. Pekauman Dalam	Muhammad Khairi	Helmi Sulaiman
12. Keramat Baru	Muslim	Nurul Athiyah
13. Keramat	Said Syeh	Fauzi
14. Melayu Tengah	Ahmad Jailani	Abdurrahman
15. Melayu Ilir	Abidin	Fathurizqoh
16. Dalam Pagar Ulu	H. Mas'udi	Muhammad Nizar Huaffi
17. Akar Baru	Jamil	Noviadi Ripani
18. Akar Begantung	Israt	Mahlan
19. Dalam Pagar	M. Kamaluddin Ismail	Ahmad Hadhori
20. Sungai Kitano	Hamdi	Aspi

Sumber : Kepala Desa Se-Kecamatan Martapura Timur

Tabel 2.3. Nama-nama Kepala Desa dari Tahun ke Tahun di Wilayah Kecamatan Martapura Timur, 2019

D e s a	Nama Kepala Desa/Pembakal	Periode
(1)	(2)	(3)
01. Antasan Senor Ilir	1. Jafar	1984 – 1986
	2. Ma'ruf	1986 – 1992
	3. Ma'ruf	1992 – 1998
	4. Muhammad Rusdi	1998 – 2003
	5. Muhammad Rusdi	2003 – 2008
	6. Muhammad Rusdi	2008 – 2013
	7. Muhammad Rusdi	2013 – 2015
	8. Pjs. Amir Hasan	2015 – 2016
	9. Jamaluddin	2016 – Sekarang
02. Antasan Senor	1. M. Yusuf	1999 – 2007
	2. Hafizi	2008 – 2008
	3. Pjs. M. Yusuf	2008 – 2009
	4. H. Tarmizi	2009 – 2016
	5. Muhammad Husain, H	2016 – Sekarang
03. Tambak Anyar Ilir	1. H. Abdurrahman	2000 – 2002
	2. M. Iberahim Syah	2002 – 2007
	3. H. Syaifuddin	2007 – 2013
	4. Baruji Rahman	2013 – 2020
	5. M. Mulyani Noor	2021 – Sekarang
04. Tambak Anyar	1. Syarkawi A. M.	1983 – 2002
	2. Anang Sya'rani	2002 – 2007
	3. Drs. Nazhul Hairi	2007 – 2013
	4. Muhammad Sibawaihi	2013 – 2020
	5. Afdalluddin	2021 – sekarang

Lanjutan Tabel 2.3

D e s a	Nama Kepala Desa/Pembakal	Periode
(1)	(2)	(3)
05. Tambak Anyar Ulu	1. H. M. Yusuf	-
	2. H. Zulkarnain – 2002
	3. H. Sam'un	2002 – 2013
	4. Hadran	2013 – 2020
	5. Rabian Muhtar	2021 - Sekarang
06. Pematang Baru	1. M. Yusran	1976 – 1983
	2. Muhammad Syahran	1983 – 2008
	3. Supiannor	2008 – 2015
	4. Pjs. Arsani	2015 – 2016
	5. Muhammad Syahran	2018 – 2019
	6. Arbain	2019 – Sekarang
07. Melayu Ulu	1. Abdurrahman	1994 – 2002
	2. M. Rizkon	2002 – 2007
	3. M. Rizkon	2008 – 2013
	4. Pjs. M. Rizkon	2014 – 2015
	5. Pjs. Oti Pujiani, S.Ap	2016 – 2018
	6. Ansan	2018 – Sekarang
08. Mekar	1. Junaidi	-
	2. Runani – 2009
	3. Solhan	2010 – 2016
	4. Kastalani	2018 – Sekarang

Lanjutan Tabel 2.3

D e s a	Nama Kepala Desa/Pembakal	Periode
(1)	(2)	(3)
09. Pekauman Ulu	1. Zainuddin Ismail	1981 – 1982
	2. H. Fahrurrazi Gani	1983 – 2002
	3. H. Syaukani Syah	2003 – 2007
	4. Syahrudin	2007 – 2013
	5. Ahmad Zulkifli	2013 – 2020
	6. Hasan	2021 - Sekarang
10. Pekauman	1. Bustani AR	1981 – 1989
	2. Abdul Muthalib	1989 – 1997
	3. Pjs. Abdul Muthalib	1997 - 1999
	4. Zubaidi	1999 – 2005
	5. Zubaidi	2005 – 2007
	6. Nasrullah	2007 – 2013
	7. Nasrullah	2013 – 2015
	8. Uhibul Huda	2016 – 2016
	9. H. Ahmad Noor	2018 - Sekarang
11. Pekauman Dalam	1. Masran – 1997
	2. Kadariah	1997 – 2002
	3. Akhmad Suharto	2002 – 2007
	4. Nuriansyah	2007 – 2013
	5. Abdul Qadir Jailany	2013 – 2020
	6. Muhammad Khairi	2021 - Sekarang
12. Keramat Baru	1. Mahlan	
	2. Sahran	
	3. M. Subhan	
	4. Muslim	2013 – 2020
	5. Muslim	2021 - Sekarang

Lanjutan Tabel 2.3

D e s a	Nama Kepala Desa/Pembakal	Periode
(1)	(2)	(3)
13. Keramat	1. Drs. Muhammad Kurdi	1997 – 2007
	2. Muhammad Nasir	2008 – 2008
	3. Lilik Wahyuningsih	2008 – 2009
	4. Said Syeh	2010 – 2016
	5. Khairil Adly	2016 – 2018
	6. Said Syeh	2018 – Sekarang
14. Melayu Tengah	1. H. Achmad Zaini	1981 – 1985
	2. Jeddi Abdul Muin	1989 – 1999
	3. Pjs. Maskur	1999 – 2004
	4. Faiz Ghozali	2004 – 2010
	5. Pjs. Fauzi	2010 – 2013
	6. Fauzi	2014 – 2018
	7. Ahmad Jailani	2019 – Sekarang
15. Melayu Ilir	1. H. M. Nunci	-
	2. Baidawi	-
	3. Arliansyah	1995 – 2001
	4. H. Supian	2002 – 2008
	5. Arliansyah	2009 – 2015
	6. Abidin	2016 – Sekarang
16. Dalam Pagar Ulu	1. Mahfuz	1997 – 2005
	2. H. Mas'udi	2005 – 2010
	3. M. Qoljubi	2010 – 2016
	4. Mujayudin	2016 – 2016
	5. H. Mas'udi	2018 - Sekarang

Lanjutan Tabel 2.3

D e s a	Nama Kepala Desa/Pembakal	Periode
(1)	(2)	(3)
17. Akar Baru	1. H. Juhri	1997 – 1989
	2. H. Usman	1989 – 1990
	3. Ihsani	1990 – 2013
	4. Jarmani	2013 – 2019
	5. Jamil	2021 - Sekarang
18. Akar Begantung	1. Sohod	
	2. H. Kastan	
	3. Junaidi	
	4. Lamuri	
	5. Israt	2021 - Sekarang
19. Dalam Pagar	1. H. Dalmi	1995 – 2001
	2. Abdul Hakim	2002 – 2007
	3. Ismail Kamaluddin	2008 – 2013
	4. H. Tajuddin Noor	2014 – 2019
	5. M. Kamalluddin Ismail	2021 - Sekarang
20. Sungai Kitano	1. H. Asmani Hasan	
	2. Marhasan	
	3. Jantar	
	4. Pjs. Arsani	
	5. Hamdi	

Sumber : Kantor Desa Se-Kecamatan Martapura Timur

Tabel 2.4. Nama-nama Kasie Pemerintahan dan Kasie Kesejahteraan Pelayanan Desa di Wilayah Kecamatan Martapura Timur, 2020

D e s a	Kasie Pemerintahan	Kasie Kesejahteraan dan Pelayanan
(1)	(2)	(3)
01. Antasan Senior Ilir	Siti Saidah	Mutia Zairina
02. Antasan Senior	H. Ahmad Saipul	H. M. Fauzi Agil
03. Tambak Anyar Ilir	M. Mulyani Noor	-
04. Tambak Anyar	H. Humaidi	Khairani
05. Tambak Anyar Ulu	Hifzurrahman	Muhammad Fadli
06. Pematang Baru	Supian Hadi	Iqbal Maulana
07. Melayu Ulu	Ahmad Lutfie	Muhammad Rizqy
08. Mekar	Sariwan Nafarin	Ahmad Zakirin
09. Pekauman Ulu	Ahmad Rizali	Siti Halimatussa'diah
10. Pekauman	-	Zaky
11. Pekauman Dalam	Masrah	Muhammad Wafa
12. Keramat Baru	Muhammad Ikhsan	Nor Aida
13. Keramat	Said Muhammad Ridho Bahasyim	Hafizah
14. Melayu Tengah	Baihaqi	Khaidir Ali
15. Melayu Ilir	Muhammad Bulqini	Nur Lufia
16. Dalam Pagar Ulu	Syukran Ma'ruf	Nurul Wardani
17. Akar Baru	Machmud	Baidi
18. Akar Begantung	Muhammad Yamani	Anang Jarkani
19. Dalam Pagar	Hamdidurrahman	H. Ahmad Rosyadi
20. Sungai Kitano	M. Baihaki	Hasanuddin

Sumber : Kantor Desa Se-Kecamatan Martapura Timur

Tabel 2.5. Nama-nama Kaur Keuangan dan Kaur Perencanaan dan Umum Desa di Wilayah Kecamatan Martapura Timur, 2020

D e s a	Kaur Keuangan	Kaur Umum dan Perencanaan
(1)	(2)	(3)
01. Antasan Senor Ilir	Muzdalifah	Lisna Yulida
02. Antasan Senor	Laili Wasitoh	Syamsudi
03. Tambak Anyar Ilir	Uswatul Layyinah	Hamidah
04. Tambak Anyar	Rizqiatul Husna	H. Syairaji
05. Tambak Anyar Ulu	Fadliah	Supiyon Sauri
06. Pematang Baru	Muhaimin	Baidawi Rahman
07. Melayu Ulu	M. Alpian Nur	Murniana
08. Mekar	Syamsuddin	M. Rizal Subhan
09. Pekauman Ulu	Muhammad Iqbal	Ahmad Aulia Rohman
10. Pekauman	Abdul Hadi	-
11. Pekauman Dalam	Dahlia Novianti	Mahyudi
12. Keramat Baru	H. M. Subli	Muhammad Hasbi
13. Keramat	Said Muhammad Amin Bahasyim	Siti Noor Maulida
14. Melayu Tengah	Taufiq Rahman	Muhammad Hamid
15. Melayu Ilir	Nafilah	Ahmad Jailani
16. Dalam Pagar Ulu	Aspul Anwar	M. Saufi
17. Akar Baru	Yunus	Siti Raudah Madinah
18. Akar Begantung	Abdul Muis	A. Tajudin
19. Dalam Pagar	Muhammad Fauzi	Gazali
20. Sungai Kitano	Muhammad Fadil	Ruyani

Sumber : Kantor Desa Se-Kecamatan Martapura Timur

Tabel 2.6. Jumlah Rukun Tetangga dan Lingkungan Dirinci Menurut Desa Kecamatan Martapura Timur, 2020

Desa	Rukun Tetangga	Lingkungan
(1)	(2)	(3)
01. Antasan Senior Ilir	8	2
02. Antasan Senior	6	2
03. Tambak Anyar Ilir	3	2
04. Tambak Anyar	5	2
05. Tambak Anyar Ulu	5	3
06. Pematang Baru	4	2
07. Melayu Ulu	6	2
08. Mekar	6	2
09. Pekauman Ulu	6	2
10. Pekauman	3	2
11. Pekauman Dalam	3	2
12. Keramat Baru	4	2
13. Keramat	5	2
14. Melayu Tengah	3	2
15. Melayu Ilir	3	2
16. Dalam Pagar Ulu	3	2
17. Akar Baru	3	2
18. Akar Begantung	3	2
19. Dalam Pagar	3	2
20. Sungai Kitano	3	2
Jumlah	85	41

Sumber : Kantor Desa Se-Kecamatan Martapura Timur

Tabel 2.7. Nama-nama Ketua RT dan Kepala Lingkungan Desa di Wilayah Kecamatan Martapura Timur, 2019

D e s a	Ketua RT	Kepala Lingkungan (Kaling)
(1)	(2)	(3)
01. Antasan Senor Ilir	1. Ahmad Royani 2. Saifullah 3. M. Rusdi 4. Jailani 5. Asri 6. Syobirin 7. Juhri 8. H. Hamrani	1. Supian Sauri 2. Anjeli
02. Antasan Senor	1. Muhammad Ilman 2. Lukman 3. Erna Wati 4. Ahmad 5. Ahmad Tarmiji 6. Muhammad Zaini	1. Nurul Huda 2. Umar
03. Tambak Anyar Ilir	1. Suryadi 2. Ahmad Muhiddin 3. Suriadi	1. Muhammad Hafizi 2. Muhammad Fahri
04. Tambak Anyar	1. M. Zainuri 2. Afdaluddin 3. M. Ikrami 4. Ahmad Murjani 5. Zainal Akli	1. Ahmad Taufiq 2. Heryadi

Lanjutan Tabel 2.7

D e s a	Ketua RT	Kepala Lingkungan (Kaling)
(1)	(2)	(3)
05. Tambak Anyar Ulu	1. Abdul Muhaimin 2. Muhammad Hassa 3. Tajudin Hasannor 4. Syakrani 5. Syaiful Muradi	1. Wahab Syahrani 2. Fahmi 3. Baderani
06. Pematang Baru	1. Syarkani 2. Umar 3. Ahmad Sadri 4. Juriansyah	1. Syaifudin 2. Hadrani
07. Melayu Ulu	1. Muhammad Saleh 2. Muhammad Subhan 3. Fauzan 4. Burhanuddin 5. Muhammad Ba'Id 6. Supiani	1. Muhammad Hery 2. Hamdani
08. Mekar	1. Fuad 2. Bustani 3. Gusti Saifudin 4. Fadlullah 5. Ma'mun 6. Ahmad Rusian	1. Nazemah 2. M. Ridha Rahimi

Lanjutan Tabel 2.7

D e s a	Ketua RT	Kepala Lingkungan (Kaling)
(1)	(2)	(3)
09. Pekauman Ulu	1. Safwani 2. Nasrullah 3. Ibnu Hadjar Astholani 4. – 5. Syahrul 6. Hanafi	1. M. Fuadi Muzakir 2. Idrus
10. Pekauman	1. Syariffuddin Effendy 2. Darmansyah 3. Muhammad Sibli	1. – 2. –
11. Pekauman Dalam	1. Sirajuddin 2. Harun 3. Suriansyah	1. Fakhurrrazi 2. Aspihani
12. Keramat Baru	1. Sabri 2. Yamani 3. Muhammad Sapuan 4. –	1. – 2. A. Sapuani
13. Keramat	1. Zainal Aqli 2. Bahri 3. Syahrudin 4. Abdul Basith 5. Muhammad Subli	1. Gusti Kasmir 2. Muaz
14. Melayu Tengah	1. Rahman 2. Anang Salmani 3. Ahmad Muhammad	1. 2.

Lanjutan Tabel 2.7

D e s a	Ketua RT	Kepala Lingkungan (Kaling)
(1)	(2)	(3)
15. Melayu Ilir	1. Muhammad Nur Arifin 2. M. Hatta 3. H. Sya'rani	1. H. Bunawar 2. Andi Hidayat
16. Dalam Pagar Ulu	1. Muhammad Hasan 2. Ruslini 3. Muhrani	1. Wardi 2. Muhammad Sholeh
17. Akar Baru	1. Jamroni 2. Baihaqi 3. Yusrani	1. Slamet Riyadi 2. Ahmad Yani
18. Akar Begantung	1. M. Ali 2. Murjani 3. Junaidi	1. Istaroni 2. Kamujani
19. Dalam Pagar	1. Ahmad Fansuri 2. Sihabuddin 3. H. Almani	1. Muhammad Daim 2. Hulani
20. Sungai Kitano	1. Supiannor 2. Jamruni 3. Musliadi	1. Aswan 2. Aspihani

Sumber : Kantor Desa Se-Kecamatan Martapura Timur

Tabel 2.8. Klasifikasi Desa dan LPM Dirinci Menurut Desa, 2019

D e s a	Klasifikasi Desa	Klasifikasi LPM
(1)	(2)	(3)
01. Antasan Senior Ilir	Swasembada	III
02. Antasan Senior	Swasembada	III
03. Tambak Anyar Ilir	Swasembada	III
04. Tambak Anyar	Swasembada	III
05. Tambak Anyar Ulu	Swasembada	III
06. Pematang Baru	Swasembada	III
07. Melayu Ulu	Swasembada	III
08. Mekar	Swasembada	III
09. Pekauman Ulu	Swasembada	III
10. Pekauman	Swasembada	III
11. Pekauman Dalam	Swasembada	III
12. Keramat Baru	Swasembada	III
13. Keranat	Swasembada	III
14. Melayu Tengah	Swasembada	III
15. Melayu Ilir	Swasembada	III
16. Dalam Pagar Ulu	Swasembada	III
17. Akar Baru	Swasembada	III
18. Akar Begantung	Swasembada	III
19. Dalam Pagar	Swasembada	III
20. Sungai Kitano	Swasembada	III

Sumber : Kantor Kecamatan Martapura Timur

Tabel 2.9. Jarak dari Kantor Desa Ke Kantor Kecamatan dan Waktu Tempuh Menurut Desa, 2019

D e s a	Jarak dari Kantor Desa ke Ibukota Kecamatan (km ²)	Waktu Tempuh yang Digunakan (menit)
(1)	(2)	(3)
01. Antasan Senior Ilir	0,45	1,35
02. Antasan Senior	1,10	3,30
03. Tambak Anyar Ilir	2,70	8,10
04. Tambak Anyar	4,10	12,30
05. Tambak Anyar Ulu	5,20	15,60
06. Pematang Baru	2,70	8,10
07. Melayu Ulu	0,50	1,50
08. Mekar	0,17	0,51
09. Pekauman Ulu	0,94	2,82
10. Pekauman	1,44	4,32
11. Pekauman Dalam	2,15	6,45
12. Keramat Baru	2,25	6,75
13. Keranat	2,80	8,40
14. Melayu Tengah	1,25	3,75
15. Melayu Ilir	2,50	7,50
16. Dalam Pagar Ulu	3,10	9,30
17. Akar Baru	4,10	12,30
18. Akar Begantung	4,60	13,80
19. Dalam Pagar	4,38	13,14
20. Sungai Kitano	4,90	14,70

Sumber : Koordinator Statistik Kecamatan Martapura Timur

Tabel 2.10. Jarak dari Kantor Desa Ke Kantor Kabupaten dan Waktu Tempuh Menurut Desa, 2019

D e s a	Jarak dari Kantor Desa ke Ibukota Kabupaten (km ²)	Waktu Tempuh yang Digunakan (Jam)
(1)	(2)	(3)
01. Antasan Senor Ilir	1,25	3,75
02. Antasan Senor	1,90	5,70
03. Tambak Anyar Ilir	3,50	10,50
04. Tambak Anyar	4,90	14,70
05. Tambak Anyar Ulu	6,00	18,00
06. Pematang Baru	4,40	13,20
07. Melayu Ulu	2,20	6,60
08. Mekar	1,87	5,61
09. Pekauman Ulu	2,04	6,12
10. Pekauman	2,54	7,62
11. Pekauman Dalam	3,25	9,75
12. Keramat Baru	3,35	10,05
13. Keranat	3,90	11,70
14. Melayu Tengah	2,95	8,85
15. Melayu Ilir	4,20	12,60
16. Dalam Pagar Ulu	4,80	14,40
17. Akar Baru	5,80	17,40
18. Akar Begantung	6,30	18,90
19. Dalam Pagar	6,08	18,24
20. Sungai Kitano	6,60	19,80

Sumber : Koordinator Statistik Kecamatan Martapura Timur

Tabel 2.11. Jarak Antar Desa di Kecamatan Martapura Timur, 2019

ANTASAN SENOR ILIR		TAMBAK ANYAR ILIR		TAMBAK ANYAR		PEMATANG BARU		PEKALIMAN ULU		PEKALIMAN DULU		PEKALIMAN DALAM		KERAMAT BARU		KERAMAT		MELAYU TENGAH		MELAYU ULIR		DALAMPAGAR ULU		AKAR BARU		AKAR BERTANGTUNG ULU		DALAMPAGAR		SUNGAI KITANO		KANTORKEC. MARTAPURA TIMUR																																																																																																																																																																																																																																																																																																																																																																																																																																																																																																																																																																																																																																																																																																																																																																																																																																																																																																																																																																																																																																																																																																																																																																																																																																																																																																																																																																																																													
0.75	ANTASAN SENOR	1.60	TAMBAK ANYAR ILIR	1.40	TAMBAK ANYAR	1.05	TAMBAK ANYAR ULU	8.55	PEMATANG BARU	2.60	MELAYU ULU	0.37	MEKAR	0.96	PEKALIMAN ULU	0.65	PEKALIMAN DULU	1.30	0.65	1.30	0.65	1.85	1.20	0.85	1.20	0.85	1.20	0.85	1.20	0.85	1.20	0.85	1.20	0.85																																																																																																																																																																																																																																																																																																																																																																																																																																																																																																																																																																																																																																																																																																																																																																																																																																																																																																																																																																																																																																																																																																																																																																																																																																																																																																																																																																																																											
2.35		3.00		3.75		4.60		3.15		0.95		0.62		0.84		1.49		2.20		2.75		2.85		1.70		2.95		3.35		4.20		4.55		5.05		4.83		5.35		6.00		6.05		6.60		7.45		7.95		8.50		9.10		9.70		10.30		10.90		11.50		12.10		12.70		13.30		13.90		14.50		15.10		15.70		16.30		16.90		17.50		18.10		18.70		19.30		19.90		20.50		21.10		21.70		22.30		22.90		23.50		24.10		24.70		25.30		25.90		26.50		27.10		27.70		28.30		28.90		29.50		30.10		30.70		31.30		31.90		32.50		33.10		33.70		34.30		34.90		35.50		36.10		36.70		37.30		37.90		38.50		39.10		39.70		40.30		40.90		41.50		42.10		42.70		43.30		43.90		44.50		45.10		45.70		46.30		46.90		47.50		48.10		48.70		49.30		49.90		50.50		51.10		51.70		52.30		52.90		53.50		54.10		54.70		55.30		55.90		56.50		57.10		57.70		58.30		58.90		59.50		60.10		60.70		61.30		61.90		62.50		63.10		63.70		64.30		64.90		65.50		66.10		66.70		67.30		67.90		68.50		69.10		69.70		70.30		70.90		71.50		72.10		72.70		73.30		73.90		74.50		75.10		75.70		76.30		76.90		77.50		78.10		78.70		79.30		79.90		80.50		81.10		81.70		82.30		82.90		83.50		84.10		84.70		85.30		85.90		86.50		87.10		87.70		88.30		88.90		89.50		90.10		90.70		91.30		91.90		92.50		93.10		93.70		94.30		94.90		95.50		96.10		96.70		97.30		97.90		98.50		99.10		99.70		100.30		100.90		101.50		102.10		102.70		103.30		103.90		104.50		105.10		105.70		106.30		106.90		107.50		108.10		108.70		109.30		109.90		110.50		111.10		111.70		112.30		112.90		113.50		114.10		114.70		115.30		115.90		116.50		117.10		117.70		118.30		118.90		119.50		120.10		120.70		121.30		121.90		122.50		123.10		123.70		124.30		124.90		125.50		126.10		126.70		127.30		127.90		128.50		129.10		129.70		130.30		130.90		131.50		132.10		132.70		133.30		133.90		134.50		135.10		135.70		136.30		136.90		137.50		138.10		138.70		139.30		139.90		140.50		141.10		141.70		142.30		142.90		143.50		144.10		144.70		145.30		145.90		146.50		147.10		147.70		148.30		148.90		149.50		150.10		150.70		151.30		151.90		152.50		153.10		153.70		154.30		154.90		155.50		156.10		156.70		157.30		157.90		158.50		159.10		159.70		160.30		160.90		161.50		162.10		162.70		163.30		163.90		164.50		165.10		165.70		166.30		166.90		167.50		168.10		168.70		169.30		169.90		170.50		171.10		171.70		172.30		172.90		173.50		174.10		174.70		175.30		175.90		176.50		177.10		177.70		178.30		178.90		179.50		180.10		180.70		181.30		181.90		182.50		183.10		183.70		184.30		184.90		185.50		186.10		186.70		187.30		187.90		188.50		189.10		189.70		190.30		190.90		191.50		192.10		192.70		193.30		193.90		194.50		195.10		195.70		196.30		196.90		197.50		198.10		198.70		199.30		199.90		200.50		201.10		201.70		202.30		202.90		203.50		204.10		204.70		205.30		205.90		206.50		207.10		207.70		208.30		208.90		209.50		210.10		210.70		211.30		211.90		212.50		213.10		213.70		214.30		214.90		215.50		216.10		216.70		217.30		217.90		218.50		219.10		219.70		220.30		220.90		221.50		222.10		222.70		223.30		223.90		224.50		225.10		225.70		226.30		226.90		227.50		228.10		228.70		229.30		229.90		230.50		231.10		231.70		232.30		232.90		233.50		234.10		234.70		235.30		235.90		236.50		237.10		237.70		238.30		238.90		239.50		240.10		240.70		241.30		241.90		242.50		243.10		243.70		244.30		244.90		245.50		246.10		246.70		247.30		247.90		248.50		249.10		249.70		250.30		250.90		251.50		252.10		252.70		253.30		253.90		254.50		255.10		255.70		256.30		256.90		257.50		258.10		258.70		259.30		259.90		260.50		261.10		261.70		262.30		262.90		263.50		264.10		264.70		265.30		265.90		266.50		267.10		267.70		268.30		268.90		269.50		270.10		270.70		271.30		271.90		272.50		273.10		273.70		274.30		274.90		275.50		276.10		276.70		277.30		277.90		278.50		279.10		279.70		280.30		280.90		281.50		282.10		282.70		283.30		283.90		284.50		285.10		285.70		286.30		286.90		287.50		288.10		288.70		289.30		289.90		290.50		291.10		291.70		292.30		292.90		293.50		294.10		294.70		295.30		295.90		296.50		297.10		297.70		298.30		298.90		299.50		300.10		300.70		301.30		301.90		302.50		303.10		303.70		304.30		304.90		305.50		306.10		306.70		307.30		307.90		308.50		309.10		309.70		310.30		310.90		311.50		312.10		312.70		313.30		313.90		314.50		315.10		315.70		316.30		316.90		317.50		318.10		318.70		319.30		319.90		320.50		321.10		321.70		322.30		322.90		323.50		324.10		324.70		325.30		325.90		326.50		327.10		327.70		328.30		328.90		329.50		330.10		330.70		331.30		331.90		332.50		333.10		333.70		334.30		334.90		335.50		336.10		336.70		337.30		337.90		338.50		339.10		339.70		340.30		340.90		341.50		342.10		342.70		343.30		343.90		344.50		345.10		345.70		346.30		346.90		347.50		348.10		348.70		349.30		349.90		350.50		351.10		351.70		352.30		352.90		353.50		354.10		354.70		355.30		355.90		356.50		357.10		357.70		358.30		358.90		359.50		360.10		360.70		361.30		361.90		362.50		363.10		363.70		364.30		364.90		365.50		366.10		366.70		367.30		367.90		368.50		369.10		369.70		370.30		370.90		371.50		372.10		372.70		373.30		373.90		374.50		375.10		375.70		376.30		376.90		377.50		378.10		378.70		379.30		379.90		380.50		381.10		381.70		382.30		382.90		383.50		384.10		384.70		385.30		385.90		386.50		387.10		387.70		388.30		388.90		389.50		390.10		390.70		391.30		391.90		392.50		393.10		393.70		394.30		394.90		395.50		396.10		396.70		397.30		397.90		398.50		399.10		399.70		400.30		400.90		401.50		402.10		402.70		403.30		403.90		404.50		405.10		405.70		406.30		406.90		407.50		408.10		408.70		409.30		409.90	</

Tabel 2.12. Banyaknya Pegawai Pemerintah dan Honorer Dirinci Menurut Dinas / Instansi, 2020

Dinas/Instansi	Pegawai Pemerintah		Pegawai Honorer/PTT /Kontrak/Sukarela
	Pusat	Otonom	
(1)	(2)	(3)	(4)
01. Kantor Camat	-	13	9
02. Babinsa	11	-	-
03. Kepolisian Sektor	16	-	4
04. KUA	6	-	-
05. PPLKB/PLKB	-	3	1
06. BPS	1	-	-
07. Mantri Tani	-	1	-
08. Korwil Kec Bidang Pendidikan	-	7	2
09. Guru KB	-	-	46
10. Guru TK/RA	-	3	28
11. Guru SD/MI	-	149	30
12. Guru SMP/MTS	-	39	9
13. Guru SMA/MA	-	-	8
14. PKM Martapura Timur	-	55	17
15. BPP	-	8	1
16. Pengamat Hama	-	-	-
J u m l a h	34	278	155

Sumber : Instansi/Kantor/SKPD di Kecamatan Martapura Timur

Tabel 2.13. Banyaknya Pegawai Pemerintah dan Honorer Dirinci Menurut Dinas/Instansi dan Jenis Kelamin, 2020

Dinas/Instansi	Jenis Kelamin		Jumlah
	Laki-laki	Perempuan	
(1)	(2)	(3)	(4)
01. Kantor Camat	14	8	22
02. Babinsa	11	-	11
03. Kepolisian Sektor	15	5	20
04. KUA	2	4	6
05. PPLKB/PLKB	1	3	4
06. BPS	-	1	1
07. Mantri Tani	1	-	-
08. Korwil Kec Bidang Pendidikan	3	6	9
09. Guru KB	1	45	59
10. Guru TK/RA	-	31	31
11. Guru SD/MI	65	114	179
12. Guru SMP/MTS	12	36	48
13. Guru SMA/MA	2	6	8
14. PKM Martapura Timur	13	59	72
15. BPP	3	6	9
16. Pengamat Hama	-	-	-
J u m l a h	143	324	479

Sumber : Instansi/Kantor/SKPD di Kecamatan Martapura Timur

**BAB 3
KEPENDUDUKAN**

BAB 1

BAB 2

BAB 3

BAB 4

BAB 5

BAB 6

ANGKA

BAB 7

UKASI

BAB 8

KEUANGAN

Tabel 3.1. Penduduk, Laju Pertumbuhan Penduduk, Distribusi Persentase Penduduk, Kepadatan Penduduk, Rasio Jenis Kelamin Menurut Desa di Kecamatan Martapura Timur, 2020

Desa	Penduduk ¹	Laju Pertumbuhan Penduduk per Tahun 2010-2020 ^{2,3}
(1)	(2)	(3)
01. Antasan Senor Ilir	2.386	-5,64
02. Antasan Senor	2.277	0,48
03. Tambak Anyar Ilir	1.659	0,14
04. Tambak Anyar	1.334	0,21
05. Tambak Anyar Ulu	1.942	0,45
06. Pematang Baru	965	0,09
07. Melayu Ulu	2.484	1,59
08. Mekar	1.469	0,44
09. Pekauman Ulu	1.974	-0,14
10. Pekauman	2.317	0,95
11. Pekauman Dalam	863	1,77
12. Keramat Baru	961	1,67
13. Keramat	1.056	1,53
14. Melayu Tengah	1.393	0,58
15. Melayu Ilir	1.097	1,44
16. Dalam Pagar Ulu	1.222	1,23
17. Akar Baru	1.085	1,83
18. Akar Begantung	669	0,91
19. Dalam Pagar	1.126	0,32
20. Sungai Kitano	1.091	1,36
Jumlah	29.370	0,06

Lanjutan Tabel 3.1

D e s a	Persentase Penduduk	Kepadatan Penduduk (per km ²) ⁴
(1)	(4)	(5)
01. Antasan Senior Ilir	8,12	1.704
02. Antasan Senior	7,75	1.168
03. Tambak Anyar Ilir	5,65	1.113
04. Tambak Anyar	4,54	674
05. Tambak Anyar Ulu	6,61	1.303
06. Pematang Baru	3,29	513
07. Melayu Ulu	8,46	1.242
08. Mekar	5,00	1.580
09. Pekauman Ulu	6,72	1.579
10. Pekauman	7,89	1.324
11. Pekauman Dalam	2,94	863
12. Keramat Baru	3,27	739
13. Keramat	3,60	880
14. Melayu Tengah	4,74	905
15. Melayu Ilir	3,74	878
16. Dalam Pagar Ulu	4,16	1.002
17. Akar Baru	3,69	848
18. Akar Begantung	2,28	352
19. Dalam Pagar	3,83	787
20. Sungai Kitano	3,71	752
J u m l a h	100,00	989

Lanjutan Tabel 3.1

D e s a	Rasio Jenis Kelamin
(1)	(6)
01. Antasan Senor Ilir	117,50
02. Antasan Senor	107,38
03. Tambak Anyar Ilir	103,56
04. Tambak Anyar	99,10
05. Tambak Anyar Ulu	101,24
06. Pematang Baru	101,04
07. Melayu Ulu	106,31
08. Mekar	113,52
09. Pekauman Ulu	94,87
10. Pekauman	105,23
11. Pekauman Dalam	110,49
12. Keramat Baru	107,11
13. Keramat	102,69
14. Melayu Tengah	107,60
15. Melayu Ilir	100,55
16. Dalam Pagar Ulu	106,07
17. Akar Baru	115,28
18. Akar Begantung	99,70
19. Dalam Pagar	100,00
20. Sungai Kitano	107,41
J u m l a h	117,50

Catatan: ¹ Hasil SP2020 (September)

² Laju pertumbuhan penduduk dihitung berdasarkan penduduk hasil SP2010 dengan kondisi desa/kelurahan tahun 2020, dibandingkan dengan penduduk hasil SP2020

³ Laju pertumbuhan penduduk terlalu tinggi atau negatif karena adanya perubahan wilayah pada desa/kelurahan antara SP2010 dan SP2020

⁴ Luas desa/kelurahan berdasarkan Podes 2020

Sumber: BPS

Tabel 3.2. Jumlah Penduduk Menurut Kelompok Umur dan Jenis kelamin di Kecamatan Martapura Timur, 2020

Kelompok Umur	Jenis Kelamin		
	Laki-Laki	Perempuan	Jumlah
(1)	(2)	(3)	(4)
0-14	3.898	3.672	7.570
15-64	10.484	9.766	20.250
65+	6.95	855	1.550
J u m l a h	15.077	14.293	29.370

Catatan: Hasil Perapihan Umur dari Data Administrasi Kependudukan dan Sensus Penduduk 2020 (September 2020)

Sumber: BPS, Sensus Penduduk 2020

Tabel 3.3. Jumlah Penduduk Menurut Kelompok Umur, Tahun 2020

D e s a	0-14	15-64	65+
(1)	(2)	(3)	(4)
01. Antasan Senor Ilir	530	1.756	100
02. Antasan Senor	627	1.565	85
03. Tambak Anyar Ilir	413	1.178	68
04. Tambak Anyar	305	939	90
05. Tambak Anyar Ulu	458	1.353	131
06. Pematang Baru	214	690	61
07. Melayu Ulu	700	1.657	127
08. Mekar	400	1.003	66
09. Pekauman Ulu	478	1.376	120
10. Pekauman	640	1.571	106
11. Pekauman Dalam	239	576	48
12. Keramat Baru	262	643	56
13. Keramat	292	710	54
14. Melayu Tengah	385	929	79
15. Melayu Ilir	306	740	51
16. Dalam Pagar Ulu	322	816	84
17. Akar Baru	287	747	51
18. Akar Begantung	161	471	37
19. Dalam Pagar	250	801	75
20. Sungai Kitano	301	729	61
J u m l a h	7.570	20.250	1.550

Catatan: Hasil Perapihan Umur dari Data Administrasi Kependudukan dan Sensus Penduduk 2020 (September 2020)

Sumber: BPS, Sensus Penduduk 2020

Tabel 3.4. Jumlah Penduduk Menurut Jenis Kelamin, Tahun 2020

Kelompok Umur	Jumlah Penduduk Laki-laki (Jiwa)	Jumlah Penduduk Perempuan (Jiwa)	Jumlah Penduduk (Jiwa)
(1)	(2)	(3)	(4)
01. Antasan Senior Ilir	1.289	1.097	2.386
02. Antasan Senior	1.179	1.098	2.277
03. Tambak Anyar Ilir	844	815	1.659
04. Tambak Anyar	664	670	1.334
05. Tambak Anyar Ulu	977	965	1.942
06. Pematang Baru	485	480	965
07. Melayu Ulu	1.280	1.204	2.484
08. Mekar	781	688	1.469
09. Pekauman Ulu	961	1.013	1.974
10. Pekauman	1.188	1.129	2.317
11. Pekauman Dalam	453	410	863
12. Keramat Baru	497	464	961
13. Keramat	535	521	1.056
14. Melayu Tengah	722	671	1.393
15. Melayu Ilir	550	547	1.097
16. Dalam Pagar Ulu	629	593	1.222
17. Akar Baru	581	504	1.085
18. Akar Begantung	334	335	669
19. Dalam Pagar	563	563	1.126
20. Sungai Kitano	565	526	1.091
J u m l a h	15.077	14.293	29.370

Catatan: Hasil Perapihan Umur dari Data Administrasi Kependudukan dan Sensus Penduduk 2020 (September 2020)

Sumber: BPS, Sensus Penduduk 2020

Tabel 3.5. Jumlah Penduduk Menurut Kewarganegaraan dan Desa, Tahun 2020

D e s a	Warga Negara Indonesia	Warga Negara Asing	Jumlah
(1)	(2)	(3)	(4)
01. Antasan Senior Ilir	2.386	-	2.386
02. Antasan Senior	2.277	-	2.277
03. Tambak Anyar Ilir	1.659	-	1.659
04. Tambak Anyar	1.334	-	1.334
05. Tambak Anyar Ulu	1.942	-	1.942
06. Pematang Baru	965	-	965
07. Melayu Ulu	2.484	-	2.484
08. Mekar	1.469	-	1.469
09. Pekauman Ulu	1.974	-	1.974
10. Pekauman	2.317	-	2.317
11. Pekauman Dalam	863	-	863
12. Keramat Baru	961	-	961
13. Keramat	1.056	-	1.056
14. Melayu Tengah	1.393	-	1.393
15. Melayu Ilir	1.097	-	1.097
16. Dalam Pagar Ulu	1.222	-	1.222
17. Akar Baru	1.085	-	1.085
18. Akar Begantung	669	-	669
19. Dalam Pagar	1.126	-	1.126
20. Sungai Kitano	1.091	-	1.091
J u m l a h	29.370	-	29.370

Catatan: Hasil Perapihan Umur dari Data Administrasi Kependudukan dan Sensus Penduduk 2020 (September 2020)

Sumber: BPS, Sensus Penduduk 2020

Tabel 3.6. Jumlah Penduduk Yang Lahir Menurut Jenis Kelamin dan Desa, Tahun 2020 (data tidak tersedia 2020)

D e s a	Laki-laki	Perempuan	Jumlah
(1)	(2)	(3)	(4)
01. Antasan Senior Ilir	12	12	24
02. Antasan Senior	4	7	11
03. Tambak Anyar Ilir	2	2	4
04. Tambak Anyar	1	1	2
05. Tambak Anyar Ulu	7	6	13
06. Pematang Baru	3	2	5
07. Melayu Ulu	6	8	14
08. Mekar	20	10	30
09. Pekauman Ulu	4	7	11
10. Pekauman	-	-	-
11. Pekauman Dalam	2	3	5
12. Keramat Baru	1	2	3
13. Keramat	5	5	10
14. Melayu Tengah	6	5	11
15. Melayu Ilir	6	7	13
16. Dalam Pagar Ulu	7	3	10
17. Akar Baru	1	-	1
18. Akar Begantung	5	-	5
19. Dalam Pagar	-	3	3
20. Sungai Kitano	9	4	13
J u m l a h	101	87	188

Sumber : Kantor Kecamatan Martapura Timur

Tabel 3.7. Jumlah Penduduk Yang Meninggal Menurut Jenis Kelamin dan Desa, Tahun 2020 (data tidak tersedia 2020)

Desa	Laki-laki	Perempuan	Jumlah
(1)	(2)	(3)	(4)
01. Antasan Senor Ilir	5	7	12
02. Antasan Senor	6	2	8
03. Tambak Anyar Ilir	4	2	6
04. Tambak Anyar	7	3	10
05. Tambak Anyar Ulu	7	8	15
06. Pematang Baru	-	-	-
07. Melayu Ulu	6	6	12
08. Mekar	5	3	8
09. Pekauman Ulu	8	6	14
10. Pekauman	7	6	13
11. Pekauman Dalam	3	2	5
12. Keramat Baru	5	4	9
13. Keramat	1	1	2
14. Melayu Tengah	2	4	6
15. Melayu Ilir	7	4	11
16. Dalam Pagar Ulu	3	3	6
17. Akar Baru	-	1	1
18. Akar Begantung	2	2	4
19. Dalam Pagar	7	8	15
20. Sungai Kitano	4	5	9
Jumlah	89	77	166

Sumber : Kantor Kecamatan Martapura Timur

Tabel 3.8. Jumlah Penduduk Yang Datang Menurut Jenis Kelamin dan Desa, Tahun 2020 (data tidak tersedia 2020)

D e s a	Laki-laki	Perempuan	Jumlah
(1)	(2)	(3)	(4)
01. Antasan Senior Ilir	15	15	30
02. Antasan Senior	5	11	16
03. Tambak Anyar Ilir	14	9	23
04. Tambak Anyar	1	1	2
05. Tambak Anyar Ulu	12	9	21
06. Pematang Baru	1	1	2
07. Melayu Ulu	9	8	17
08. Mekar	1	4	5
09. Pekauman Ulu	14	11	25
10. Pekauman	3	3	6
11. Pekauman Dalam	5	4	9
12. Keramat Baru	8	14	22
13. Keramat	5	3	8
14. Melayu Tengah	4	4	8
15. Melayu Ilir	6	7	13
16. Dalam Pagar Ulu	3	2	5
17. Akar Baru	1	2	3
18. Akar Begantung	1	-	1
19. Dalam Pagar	4	4	8
20. Sungai Kitano	4	6	10
J u m l a h	116	118	234

Sumber : Kantor Kecamatan Martapura Timur

Tabel 3.9. Jumlah Penduduk Yang Pindah Menurut Jenis Kelamin dan Desa, Tahun 2020 (data tidak tersedia 2020)

D e s a	Laki-laki	Perempuan	Jumlah
(1)	(2)	(3)	(4)
01. Antasan Senor Ilir	23	32	55
02. Antasan Senor	6	9	15
03. Tambak Anyar Ilir	19	11	30
04. Tambak Anyar	1	2	3
05. Tambak Anyar Ulu	10	26	36
06. Pematang Baru	2	1	3
07. Melayu Ulu	8	10	18
08. Mekar	7	12	19
09. Pekauman Ulu	20	27	47
10. Pekauman	12	11	23
11. Pekauman Dalam	3	4	7
12. Keramat Baru	-	2	2
13. Keramat	5	5	10
14. Melayu Tengah	11	12	23
15. Melayu Ilir	2	6	8
16. Dalam Pagar Ulu	3	8	11
17. Akar Baru	5	1	6
18. Akar Begantung	3	5	8
19. Dalam Pagar	5	10	15
20. Sungai Kitano	13	11	24
J u m l a h	158	205	363

Sumber : Kantor Kecamatan Martapura Timur

Tabel 3.10. Jumlah Penduduk Yang Lahir Menurut Jenis Kelamin dan Bulan, Tahun 2020 (data tidak tersedia 2020)

Bulan	Laki-laki	Perempuan	Jumlah
(1)	(2)	(3)	(4)
01. Januari	8	7	15
02. Pebruari	3	5	8
03. Maret	11	11	22
04. April	13	8	21
05. Mei	4	10	14
06. Juni	14	9	23
07. Juli	4	8	12
08. Agustus	13	8	21
09. September	16	8	24
10. Oktober	10	8	18
11. Nopember	1	-	1
12. Desember	4	5	9
J u m l a h	101	87	188

Sumber : Kantor Kecamatan Martapura Timur

Tabel 3.11. Jumlah Penduduk Yang Meninggal Menurut Jenis Kelamin dan Bulan, Tahun 2020 (data tidak tersedia 2020)

Bulan	Laki-laki	Perempuan	Jumlah
(1)	(2)	(3)	(4)
01. Januari	6	11	17
02. Pebruari	4	3	7
03. Maret	12	6	18
04. April	5	4	9
05. Mei	7	6	13
06. Juni	7	4	11
07. Juli	11	4	15
08. Agustus	10	9	19
09. September	10	14	24
10. Oktober	8	2	10
11. Nopember	2	3	5
12. Desember	7	11	18
J u m l a h	89	77	166

Sumber : Kantor Kecamatan Martapura Timur

Tabel 3.12. Jumlah Penduduk Yang Datang Menurut Jenis Kelamin dan Bulan, Tahun 2020 (data tidak tersedia 2020)

Bulan	Laki-laki	Perempuan	Jumlah
(1)	(2)	(3)	(4)
01. Januari	11	11	22
02. Pebruari	21	19	40
03. Maret	6	8	14
04. April	14	11	25
05. Mei	5	11	16
06. Juni	12	12	24
07. Juli	5	9	14
08. Agustus	12	9	21
09. September	8	7	15
10. Oktober	7	8	15
11. Nopember	5	4	19
12. Desember	10	9	
J u m l a h	116	118	234

Sumber : Kantor Kecamatan Martapura Timur

Tabel 3.13. Jumlah Penduduk Yang Pindah Menurut Jenis Kelamin dan Bulan, Tahun 2019 (data tidak tersedia 2020)

Bulan	Laki-laki	Perempuan	Jumlah
(1)	(2)	(3)	(4)
01. Januari	27	25	52
02. Pebruari	12	18	30
03. Maret	8	12	20
04. April	11	17	28
05. Mei	16	20	36
06. Juni	17	16	33
07. Juli	13	22	35
08. Agustus	15	24	39
09. September	16	23	39
10. Oktober	8	8	16
11. Nopember	-	4	4
12. Desember	15	16	31
J u m l a h	158	205	363

Sumber : Kantor Kecamatan Martapura Timur

Tabel 3.14. Jumlah Linmas Menurut Jenis Kelamin dan Desa, Tahun 2020

D e s a	Laki-laki	Perempuan	Jumlah
(1)	(2)	(3)	(4)
01. Antasan Senior Ilir	10	-	10
02. Antasan Senior	10	-	10
03. Tambak Anyar Ilir	10	-	10
04. Tambak Anyar	10	-	10
05. Tambak Anyar Ulu	10	-	10
06. Pematang Baru	10	-	10
07. Melayu Ulu	10	-	10
08. Mekar	15	-	15
09. Pekauman Ulu	9	-	9
10. Pekauman	10	-	10
11. Pekauman Dalam	15	-	15
12. Keramat Baru	11	-	11
13. Keramat	10	-	10
14. Melayu Tengah	12	-	12
15. Melayu Ilir	10	-	10
16. Dalam Pagar Ulu	10	-	10
17. Akar Baru	10	-	10
18. Akar Begantung	10	-	10
19. Dalam Pagar	10	-	10
20. Sungai Kitano	10	-	10
Rata-rata	10	-	10

Sumber : Kantor Desa se Kecamatan Martapura Timur

**BAB 4
SOSIAL**

BAB 1

BAB 2

BAB 3

BAB 4

BAB 5

BAB 6

ANAK

BAB 7

AKSI

BAB 8

KEUANGAN

Tabel 4.1. Banyaknya Sekolah Dasar (SD) Menurut Desa/Kelurahan di Kecamatan Martapura Timur, 2020

D e s a	Negeri	Swasta	Jumlah
(1)	(2)	(3)	(4)
01. Antasan Senor Ilir	-	-	-
02. Antasan Senor	1	-	1
03. Tambak Anyar Ilir	1	1	2
04. Tambak Anyar	1	-	1
05. Tambak Anyar Ulu	1	-	1
06. Pematang Baru	1	-	1
07. Melayu Ulu	1	-	1
08. Mekar	1	-	1
09. Pekauman Ulu	-	-	-
10. Pekauman	2	-	2
11. Pekauman Dalam	-	-	-
12. Keramat Baru	-	-	-
13. Keramat	1	-	1
14. Melayu Tengah	1	-	1
15. Melayu Ilir	-	-	-
16. Dalam Pagar Ulu	2	-	2
17. Akar Baru	1	-	1
18. Akar Begantung	-	-	-
19. Dalam Pagar	1	-	1
20. Sungai Kitano	2	-	2
J u m l a h	17	1	18

Sumber : BPS, Pendataan Potensi Desa (Podes) 2020

Tabel 4.2 Banyaknya Madrasah Ibtidaiyah (MI) Menurut Desa/ Kelurahan di Kecamatan Martapura Timur, 2020

D e s a	Negeri	Swasta	Jumlah
(1)	(2)	(3)	(4)
01. Antasan Senior Ilir	-	-	-
02. Antasan Senior	-	1	1
03. Tambak Anyar Ilir	-	-	-
04. Tambak Anyar	-	-	-
05. Tambak Anyar Ulu	-	-	-
06. Pematang Baru	-	-	-
07. Melayu Ulu	-	-	-
08. Mekar	-	-	-
09. Pekauman Ulu	-	-	-
10. Pekauman	-	-	-
11. Pekauman Dalam	-	1	1
12. Keramat Baru	-	-	-
13. Keramat	-	-	-
14. Melayu Tengah	-	1	1
15. Melayu Ilir	-	-	-
16. Dalam Pagar Ulu	-	-	-
17. Akar Baru	-	-	-
18. Akar Begantung	-	-	-
19. Dalam Pagar	-	-	-
20. Sungai Kitano	-	-	-
J u m l a h	-	3	3

Sumber : BPS, Pendataan Potensi Desa (Podes) 2020

Tabel 4.3 Banyaknya Sekolah Menengah Pertama (SMP) Menurut Desa/Kelurahan di Kecamatan Martapura Timur, 2020

D e s a	Negeri	Swasta	Jumlah
(1)	(2)	(3)	(4)
01. Antasan Senor Ilir	-	-	-
02. Antasan Senor	-	-	-
03. Tambak Anyar Ilir	-	-	-
04. Tambak Anyar	-	-	-
05. Tambak Anyar Ulu	-	-	-
06. Pematang Baru	-	-	-
07. Melayu Ulu	-	-	-
08. Mekar	-	-	-
09. Pekauman Ulu	1	-	1
10. Pekauman	-	-	-
11. Pekauman Dalam	-	-	-
12. Keramat Baru	-	-	-
13. Keramat	-	-	-
14. Melayu Tengah	1	-	1
15. Melayu Ilir	-	-	-
16. Dalam Pagar Ulu	-	-	-
17. Akar Baru	-	-	-
18. Akar Begantung	-	-	-
19. Dalam Pagar	-	-	-
20. Sungai Kitano	-	-	-
J u m l a h	2	-	2

Sumber : BPS, Pendataan Potensi Desa (Podes) 2020

Tabel 4.4 Banyaknya Madrasah Tsanawiyah (MTs) Menurut Desa/ Kelurahan di Kecamatan Martapura Timur, 2020

D e s a	Negeri	Swasta	Jumlah
(1)	(2)	(3)	(4)
01. Antasan Senior Ilir	-	-	-
02. Antasan Senior	-	-	-
03. Tambak Anyar Ilir	-	-	-
04. Tambak Anyar	-	-	-
05. Tambak Anyar Ulu	-	-	-
06. Pematang Baru	-	-	-
07. Melayu Ulu	-	-	-
08. Mekar	-	-	-
09. Pekauman Ulu	-	-	-
10. Pekauman	-	-	-
11. Pekauman Dalam	-	-	-
12. Keramat Baru	-	-	-
13. Keramat	-	-	-
14. Melayu Tengah	-	1	1
15. Melayu Ilir	-	-	-
16. Dalam Pagar Ulu	-	-	-
17. Akar Baru	-	-	-
18. Akar Begantung	-	-	-
19. Dalam Pagar	-	-	-
20. Sungai Kitano	-	-	-
J u m l a h	-	1	1

Sumber : BPS, Pendataan Potensi Desa (Podes) 2020

Tabel 4.5 Banyaknya Sekolah Menengah Atas (SMA) Menurut Desa/ Kelurahan di Kecamatan Martapura Timur, 2020

D e s a	Negeri	Swasta	Jumlah
(1)	(2)	(3)	(4)
01. Antasan Senor Ilir	-	-	-
02. Antasan Senor	-	-	-
03. Tambak Anyar Ilir	-	-	-
04. Tambak Anyar	-	-	-
05. Tambak Anyar Ulu	-	-	-
06. Pematang Baru	-	-	-
07. Melayu Ulu	-	-	-
08. Mekar	-	-	-
09. Pekauman Ulu	-	-	-
10. Pekauman	-	-	-
11. Pekauman Dalam	-	-	-
12. Keramat Baru	-	-	-
13. Keramat	-	-	-
14. Melayu Tengah	-	-	-
15. Melayu Ilir	-	-	-
16. Dalam Pagar Ulu	-	-	-
17. Akar Baru	-	-	-
18. Akar Begantung	-	-	-
19. Dalam Pagar	-	-	-
20. Sungai Kitano	-	-	-
J u m l a h	-	-	-

Sumber : BPS, Pendataan Potensi Desa (Podes) 2020

Tabel 4.6 Banyaknya Madrasah Aliyah (MA) Menurut Desa/ Kelurahan di Kecamatan Martapura Timur, 2020

D e s a	Negeri	Swasta	Jumlah
(1)	(2)	(3)	(4)
01. Antasan Senior Ilir	-	-	-
02. Antasan Senior	-	-	-
03. Tambak Anyar Ilir	-	-	-
04. Tambak Anyar	-	-	-
05. Tambak Anyar Ulu	-	-	-
06. Pematang Baru	-	-	-
07. Melayu Ulu	-	-	-
08. Mekar	-	-	-
09. Pekauman Ulu	-	-	-
10. Pekauman	-	-	-
11. Pekauman Dalam	-	-	-
12. Keramat Baru	-	-	-
13. Keramat	-	-	-
14. Melayu Tengah	-	1	1
15. Melayu Ilir	-	-	-
16. Dalam Pagar Ulu	-	-	-
17. Akar Baru	-	-	-
18. Akar Begantung	-	-	-
19. Dalam Pagar	-	-	-
20. Sungai Kitano	-	-	-
J u m l a h	-	-	-

Sumber : BPS, Pendataan Potensi Desa (Podes) 2020

Tabel 4.7 Banyaknya Sekolah Menengah Kejuruan (SMK) Menurut Desa/Kelurahan di Kecamatan Martapura Timur, 2020

D e s a	Negeri	Swasta	Jumlah
(1)	(2)	(3)	(4)
01. Antasan Senor Ilir	-	-	-
02. Antasan Senor	-	-	-
03. Tambak Anyar Ilir	-	-	-
04. Tambak Anyar	-	-	-
05. Tambak Anyar Ulu	-	-	-
06. Pematang Baru	-	-	-
07. Melayu Ulu	-	-	-
08. Mekar	-	-	-
09. Pekauman Ulu	-	-	-
10. Pekauman	-	-	-
11. Pekauman Dalam	-	-	-
12. Keramat Baru	-	-	-
13. Keramat	-	-	-
14. Melayu Tengah	-	-	-
15. Melayu Ilir	-	-	-
16. Dalam Pagar Ulu	-	-	-
17. Akar Baru	-	-	-
18. Akar Begantung	-	-	-
19. Dalam Pagar	-	-	-
20. Sungai Kitano	-	-	-
J u m l a h	-	-	-

Sumber : BPS, Pendataan Potensi Desa (Podes) 2020

Tabel 4.8 Banyaknya Akademi/Perguruan Tinggi Menurut Desa/
Kelurahan di Kecamatan Martapura Timur, 2020

D e s a	Negeri	Swasta	Jumlah
(1)	(2)	(3)	(4)
01. Antasan Senior Ilir	-	-	-
02. Antasan Senior	-	-	-
03. Tambak Anyar Ilir	-	-	-
04. Tambak Anyar	-	-	-
05. Tambak Anyar Ulu	-	-	-
06. Pematang Baru	-	-	-
07. Melayu Ulu	-	-	-
08. Mekar	-	-	-
09. Pekauman Ulu	-	-	-
10. Pekauman	-	-	-
11. Pekauman Dalam	-	-	-
12. Keramat Baru	-	-	-
13. Keramat	-	-	-
14. Melayu Tengah	-	-	-
15. Melayu Ilir	-	-	-
16. Dalam Pagar Ulu	-	-	-
17. Akar Baru	-	-	-
18. Akar Begantung	-	-	-
19. Dalam Pagar	-	-	-
20. Sungai Kitano	-	-	-
J u m l a h	-	-	-

Sumber : BPS, Pendataan Potensi Desa (Podes) 2020

Tabel 4.9 Kemudahan Mencapai Sarana Pendidikan Menurut Desa untuk Desa yang Tidak Memiliki Sarana Pendidikan di Kecamatan Martapura Timur Tahun 2020

D e s a	SD	MI	SMP	MTs
(1)	(2)	(3)	(4)	(5)
01. Antasan Senor Ilir	mudah	mudah	mudah	mudah
02. Antasan Senor	-	-	mudah	mudah
03. Tambak Anyar Ilir	-	mudah	mudah	mudah
04. Tambak Anyar	-	mudah	mudah	mudah
05. Tambak Anyar Ulu	-	mudah	mudah	mudah
06. Pematang Baru	-	mudah	mudah	mudah
07. Melayu Ulu	-	mudah	mudah	mudah
08. Mekar	-	mudah	mudah	mudah
09. Pekauman Ulu	mudah	mudah	-	mudah
10. Pekauman	-	mudah	sangat mudah	mudah
11. Pekauman Dalam	mudah	-	mudah	mudah
12. Keramat Baru	mudah	mudah	mudah	mudah
13. Keramat	-	sangat mudah	mudah	mudah
14. Melayu Tengah	-	-	-	-
15. Melayu Ilir	mudah	mudah	mudah	mudah
16. Dalam Pagar Ulu	-	mudah	mudah	mudah
17. Akar Baru	-	mudah	mudah	mudah
18. Akar Begantung	sangat mudah	mudah	mudah	mudah
19. Dalam Pagar	-	mudah	mudah	mudah
20. Sungai Kitano	-	mudah	mudah	mudah

Sumber : BPS, Pendataan Potensi Desa (Podes) 2020

Tabel 4.9 *Lanjutan*

D e s a	SMA	MA	SMK	Akademi/ Perguruan Tinggi
(1)	(6)	(7)	(8)	(9)
01. Antasan Senior Ilir	mudah	mudah	mudah	mudah
02. Antasan Senior	mudah	mudah	mudah	mudah
03. Tambak Anyar Ilir	mudah	mudah	mudah	mudah
04. Tambak Anyar	mudah	mudah	mudah	mudah
05. Tambak Anyar Ulu	mudah	mudah	mudah	mudah
06. Pematang Baru	mudah	mudah	mudah	mudah
07. Melayu Ulu	mudah	mudah	mudah	mudah
08. Mekar	mudah	mudah	mudah	mudah
09. Pekauman Ulu	mudah	mudah	mudah	mudah
10. Pekauman	mudah	mudah	mudah	mudah
11. Pekauman Dalam	mudah	mudah	mudah	mudah
12. Keramat Baru	mudah	mudah	mudah	mudah
13. Keramat	mudah	mudah	mudah	mudah
14. Melayu Tengah	mudah	-	mudah	mudah
15. Melayu Ilir	mudah	mudah	mudah	mudah
16. Dalam Pagar Ulu	mudah	mudah	mudah	mudah
17. Akar Baru	mudah	mudah	mudah	mudah
18. Akar Begantung	mudah	mudah	mudah	mudah
19. Dalam Pagar	mudah	mudah	mudah	mudah
20. Sungai Kitano	mudah	mudah	mudah	mudah

Sumber : BPS, Pendataan Potensi Desa (Podes) 2020

Tabel 4.10 Jumlah Sekolah, Kelas, Murid dan Guru Menurut Jenis Pendidikan di Kecamatan Martapura Timur Tahun Ajaran 2020/2021

Jenis Sekolah	Sekolah	Kelas	Murid	Guru
(1)	(2)	(3)	(4)	(5)
01. Kelompok Bermain	15	37	434	59
02. Taman kanak-kanak	9	19	261	30
03. Sekolah Dasar	18	114	1.983	149
04. Sekolah Menengah Pertama	2	25	646	39
05. Sekolah Menengah Atas	-	-	-	-
06. Sekolah Menengah Kejuruan	-	-	-	-
J u m l a h	44	195	3.324	277

Sumber : Koordinator Wilayah Kecamatan Bidang Pendidikan Kecamatan Martapura Timur

Tabel 4.11 Jumlah Sekolah PAUD Program Kelompok Bermain (KB) Negeri dan Swasta Menurut Desa di Kecamatan Martapura Timur Tahun Ajaran 2020/2021

Desa	KB Negeri	KB Swasta	Jumlah KB
(1)	(2)	(3)	(4)
01. Antasan Senior Ilir	-	1	1
02. Antasan Senior	-	-	-
03. Tambak Anyar Ilir	-	1	1
04. Tambak Anyar	-	1	1
05. Tambak Anyar Ulu	-	1	1
06. Pematang Baru	-	-	-
07. Melayu Ulu	-	1	1
08. Mekar	-	-	-
09. Pekauman Ulu	-	-	-
10. Pekauman	-	-	-
11. Pekauman Dalam	-	1	1
12. Keramat Baru	-	1	1
13. Keramat	-	1	1
14. Melayu Tengah	-	1	1
15. Melayu Ilir	-	1	1
16. Dalam Pagar Ulu	-	1	1
17. Akar Baru	-	1	1
18. Akar Begantung	-	1	1
19. Dalam Pagar	-	1	1
20. Sungai Kitano	-	1	1
Jumlah	-	15	15

Sumber : Koordinator Wilayah Kecamatan Bidang Pendidikan Kecamatan Martapura Timur

Tabel 4.12 Jumlah Sekolah PAUD Program Kelompok Bermain (KB) Negeri, Kelas, Murid dan Guru Menurut Desa di Kecamatan Martapura Timur Tahun Ajaran 2020/2021

Desa	Sekolah	Kelas	Murid	Guru
(1)	(2)	(3)	(4)	(5)
01. Antasan Senor Ilir	-	-	-	-
02. Antasan Senor	-	-	-	-
03. Tambak Anyar Ilir	-	-	-	-
04. Tambak Anyar	-	-	-	-
05. Tambak Anyar Ulu	-	-	-	-
06. Pematang Baru	-	-	-	-
07. Melayu Ulu	-	-	-	-
08. Mekar	-	-	-	-
09. Pekauman Ulu	-	-	-	-
10. Pekauman	-	-	-	-
11. Pekauman Dalam	-	-	-	-
12. Keramat Baru	-	-	-	-
13. Keramat	-	-	-	-
14. Melayu Tengah	-	-	-	-
15. Melayu Ilir	-	-	-	-
16. Dalam Pagar Ulu	-	-	-	-
17. Akar Baru	-	-	-	-
18. Akar Begantung	-	-	-	-
19. Dalam Pagar	-	-	-	-
20. Sungai Kitano	-	-	-	-
Jumlah	-	-	-	-

Sumber : Koordinator Wilayah Kecamatan Bidang Pendidikan Kecamatan Martapura Timur

Tabel 4.13 Jumlah Murid, Kelulusan, Mengulang, Putus Pada Sekolah PAUD Program Kelompok Bermain (KB) Negeri Menurut Desa di Kecamatan Martapura Timur Tahun Ajaran 2020/2021

D e s a	Murid	Kelulusan	Mengulang	Putus Sekolah
(1)	(2)	(3)	(4)	(5)
01. Antasan Senor Ilir	-	-	-	-
02. Antasan Senor	-	-	-	-
03. Tambak Anyar Ilir	-	-	-	-
04. Tambak Anyar	-	-	-	-
05. Tambak Anyar Ulu	-	-	-	-
06. Pematang Baru	-	-	-	-
07. Melayu Ulu	-	-	-	-
08. Mekar	-	-	-	-
09. Pekauman Ulu	-	-	-	-
10. Pekauman	-	-	-	-
11. Pekauman Dalam	-	-	-	-
12. Keramat Baru	-	-	-	-
13. Keramat	-	-	-	-
14. Melayu Tengah	-	-	-	-
15. Melayu Ilir	-	-	-	-
16. Dalam Pagar Ulu	-	-	-	-
17. Akar Baru	-	-	-	-
18. Akar Begantung	-	-	-	-
19. Dalam Pagar	-	-	-	-
20. Sungai Kitano	-	-	-	-
J u m l a h	-	-	-	-

Sumber : Koordinator Wilayah Kecamatan Bidang Pendidikan Kecamatan Martapura Timur

Tabel 4.14 Jumlah Murid Pada Sekolah PAUD Program Kelompok Bermain (KB) Negeri Menurut Jenis Kelamin dan Desa di Kecamatan Martapura Timur Tahun Ajaran 2020/2021

D e s a	Jenis Kelamin		Jumlah Murid
	Laki-laki	Perempuan	
(1)	(2)	(3)	(4)
01. Antasan Senor Ilir	-	-	-
02. Antasan Senor	-	-	-
03. Tambak Anyar Ilir	-	-	-
04. Tambak Anyar	-	-	-
05. Tambak Anyar Ulu	-	-	-
06. Pematang Baru	-	-	-
07. Melayu Ulu	-	-	-
08. Mekar	-	-	-
09. Pekauman Ulu	-	-	-
10. Pekauman	-	-	-
11. Pekauman Dalam	-	-	-
12. Keramat Baru	-	-	-
13. Keramat	-	-	-
14. Melayu Tengah	-	-	-
15. Melayu Ilir	-	-	-
16. Dalam Pagar Ulu	-	-	-
17. Akar Baru	-	-	-
18. Akar Begantung	-	-	-
19. Dalam Pagar	-	-	-
20. Sungai Kitano	-	-	-
J u m l a h	-	-	-

Sumber : Koordinator Wilayah Kecamatan Bidang Pendidikan Kecamatan Martapura Timur

Tabel 4.15 Jumlah Guru Pada Sekolah PAUD Program Kelompok Bermain (KB) Negeri Menurut Status dan Desa di Kecamatan Martapura Timur Tahun Ajaran 2020/2021

D e s a	Status		Jumlah Guru
	PNS	Non-PNS	
(1)	(2)	(3)	(4)
01. Antasan Senior Ilir	-	-	-
02. Antasan Senior	-	-	-
03. Tambak Anyar Ilir	-	-	-
04. Tambak Anyar	-	-	-
05. Tambak Anyar Ulu	-	-	-
06. Pematang Baru	-	-	-
07. Melayu Ulu	-	-	-
08. Mekar	-	-	-
09. Pekauman Ulu	-	-	-
10. Pekauman	-	-	-
11. Pekauman Dalam	-	-	-
12. Keramat Baru	-	-	-
13. Keramat	-	-	-
14. Melayu Tengah	-	-	-
15. Melayu Ilir	-	-	-
16. Dalam Pagar Ulu	-	-	-
17. Akar Baru	-	-	-
18. Akar Begantung	-	-	-
19. Dalam Pagar	-	-	-
20. Sungai Kitano	-	-	-
J u m l a h	-	-	-

Sumber : Koordinator Wilayah Kecamatan Bidang Pendidikan Kecamatan Martapura Timur

Tabel 4.16 Jumlah Sekolah PAUD Program Kelompok Bermain (KB) Swasta, Kelas, Murid dan Guru Menurut Desa di Kecamatan Martapura Timur Tahun Ajaran 2020/2021

Desa	Sekolah	Kelas	Murid	Guru
(1)	(2)	(3)	(4)	(5)
01. Antasan Senor Ilir	1	2	30	3
02. Antasan Senor	-	-	-	-
03. Tambak Anyar Ilir	1	2	10	6
04. Tambak Anyar	1	2	15	4
05. Tambak Anyar Ulu	1	4	59	4
06. Pematang Baru	-	-	-	-
07. Melayu Ulu	1	4	42	5
08. Mekar	-	-	-	-
09. Pekauman Ulu	-	-	-	-
10. Pekauman	-	-	-	-
11. Pekauman Dalam	1	2	26	4
12. Keramat Baru	1	4	65	7
13. Keramat	1	2	30	2
14. Melayu Tengah	1	3	30	4
15. Melayu Ilir	1	2	27	2
16. Dalam Pagar Ulu	1	2	26	5
17. Akar Baru	1	2	16	3
18. Akar Begantung	1	2	20	4
19. Dalam Pagar	1	2	19	4
20. Sungai Kitano	1	2	19	2
Jumlah	15	37	434	59

Sumber : Koordinator Wilayah Kecamatan Bidang Pendidikan Kecamatan Martapura Timur

Tabel 4.17 Jumlah Murid, Kelulusan, Mengulang, Putus Pada Sekolah PAUD Program Kelompok Bermain (KB) Swasta Menurut Desa di Kecamatan Martapura Timur Tahun Ajaran 2020/2021

D e s a	Murid	Kelulusan	Mengulang	Putus Sekolah
(1)	(2)	(3)	(4)	(5)
01. Antasan Senior Ilir	30	-	-	-
02. Antasan Senior	-	-	-	-
03. Tambak Anyar Ilir	10	-	-	-
04. Tambak Anyar	15	-	-	-
05. Tambak Anyar Ulu	59	-	-	-
06. Pematang Baru	-	-	-	-
07. Melayu Ulu	42	-	-	-
08. Mekar	-	-	-	-
09. Pekauman Ulu	-	-	-	-
10. Pekauman	-	-	-	-
11. Pekauman Dalam	26	-	-	-
12. Keramat Baru	65	-	-	-
13. Keramat	30	-	-	-
14. Melayu Tengah	30	-	-	-
15. Melayu Ilir	27	-	-	-
16. Dalam Pagar Ulu	26	-	-	-
17. Akar Baru	16	-	-	-
18. Akar Begantung	20	-	-	-
19. Dalam Pagar	19	-	-	-
20. Sungai Kitano	19	-	-	-
J u m l a h	434	-	-	-

Sumber : Koordinator Wilayah Kecamatan Bidang Pendidikan Kecamatan Martapura Timur

Tabel 4.18 Jumlah Murid Pada Sekolah PAUD Program Kelompok Bermain (KB) Swasta Menurut Jenis Kelamin dan Desa di Kecamatan Martapura Timur Tahun Ajaran 2020/2021

D e s a	Jenis Kelamin		Jumlah Murid
	Laki-laki	Perempuan	
(1)	(2)	(3)	(4)
01. Antasan Senior Ilir	9	21	30
02. Antasan Senior	-	-	-
03. Tambak Anyar Ilir	6	4	10
04. Tambak Anyar	9	6	15
05. Tambak Anyar Ulu	31	28	59
06. Pematang Baru	-	-	-
07. Melayu Ulu	21	21	42
08. Mekar	-	-	-
09. Pekauman Ulu	-	-	-
10. Pekauman	-	-	-
11. Pekauman Dalam	17	9	26
12. Keramat Baru	30	35	65
13. Keramat	21	9	30
14. Melayu Tengah	8	22	30
15. Melayu Ilir	16	11	27
16. Dalam Pagar Ulu	9	17	26
17. Akar Baru	8	8	16
18. Akar Begantung	7	13	20
19. Dalam Pagar	6	13	19
20. Sungai Kitano	6	13	19
J u m l a h	204	229	434

Sumber : Koordinator Wilayah Kecamatan Bidang Pendidikan Kecamatan Martapura Timur

Tabel 4.19 Jumlah Guru Pada Sekolah PAUD Program Kelompok Bermain (KB) Swasta Menurut Status dan Desa di Kecamatan Martapura Timur Tahun Ajaran 2020/2021

D e s a	Status		Jumlah Guru
	PNS	Non-PNS	
(1)	(2)	(3)	(4)
01. Antasan Senior Ilir	3	-	3
02. Antasan Senior	-	-	-
03. Tambak Anyar Ilir	6	-	6
04. Tambak Anyar	4	-	4
05. Tambak Anyar Ulu	4	-	4
06. Pematang Baru	-	-	-
07. Melayu Ulu	5	-	5
08. Mekar	-	-	-
09. Pekauman Ulu	-	-	-
10. Pekauman	-	-	-
11. Pekauman Dalam	4	-	4
12. Keramat Baru	7	-	7
13. Keramat	2	-	2
14. Melayu Tengah	4	-	4
15. Melayu Ilir	2	-	2
16. Dalam Pagar Ulu	5	-	5
17. Akar Baru	3	-	3
18. Akar Begantung	4	-	4
19. Dalam Pagar	4	-	4
20. Sungai Kitano	2	-	2
J u m l a h	59	-	59

Sumber : Koordinator Wilayah Kecamatan Bidang Pendidikan Kecamatan Martapura Timur

Tabel 4.20 Jumlah Sekolah PAUD Program Taman Kanak-kanak (TK) Negeri dan Swasta Menurut Desa di Kecamatan Martapura Timur Tahun Ajaran 2020/2021

Desa	TK Negeri	TK Swasta	Jumlah TK
(1)	(2)	(3)	(4)
01. Antasan Senor Ilir	-	-	-
02. Antasan Senor	-	-	-
03. Tambak Anyar Ilir	-	-	-
04. Tambak Anyar	-	-	-
05. Tambak Anyar Ulu	-	-	-
06. Pematang Baru	-	-	-
07. Melayu Ulu	-	-	-
08. Mekar	-	-	-
09. Pekauman Ulu	-	-	-
10. Pekauman	-	-	-
11. Pekauman Dalam	-	-	-
12. Keramat Baru	-	-	-
13. Keramat	-	-	-
14. Melayu Tengah	1	-	1
15. Melayu Ilir	-	-	-
16. Dalam Pagar Ulu	-	-	-
17. Akar Baru	-	-	-
18. Akar Begantung	-	-	-
19. Dalam Pagar	-	-	-
20. Sungai Kitano	-	-	-
Jumlah	1	-	1

Sumber : Koordinator Wilayah Kecamatan Bidang Pendidikan Kecamatan Martapura Timur

Tabel 4.21 Jumlah Sekolah PAUD Program Taman Kanak-kanak (TK) Negeri, Kelas, Murid dan Guru Menurut Desa di Kecamatan Martapura Timur Tahun Ajaran 2020/2021

D e s a	Sekolah	Kelas	Murid	Guru
(1)	(2)	(3)	(4)	(5)
01. Antasan Senor Ilir	-	-	-	-
02. Antasan Senor	-	-	-	-
03. Tambak Anyar Ilir	-	-	-	-
04. Tambak Anyar	-	-	-	-
05. Tambak Anyar Ulu	-	-	-	-
06. Pematang Baru	-	-	-	-
07. Melayu Ulu	-	-	-	-
08. Mekar	-	-	-	-
09. Pekauman Ulu	-	-	-	-
10. Pekauman	-	-	-	-
11. Pekauman Dalam	-	-	-	-
12. Keramat Baru	-	-	-	-
13. Keramat	-	-	-	-
14. Melayu Tengah	1	2	43	5
15. Melayu Ilir	-	-	-	-
16. Dalam Pagar Ulu	-	-	-	-
17. Akar Baru	-	-	-	-
18. Akar Begantung	-	-	-	-
19. Dalam Pagar	-	-	-	-
20. Sungai Kitano	-	-	-	-
J u m l a h	1	2	43	5

Sumber : Koordinator Wilayah Kecamatan Bidang Pendidikan Kecamatan Martapura Timur

Tabel 4.22 Jumlah Murid, Kelulusan, Mengulang, Putus Pada Sekolah PAUD Program Taman Kanak-kanak (TK) Negeri Menurut Desa di Kecamatan Martapura Timur Tahun Ajaran 2020/2021

Desa	Murid	Kelulusan	Mengulang	Putus Sekolah
(1)	(2)	(3)	(4)	(5)
01. Antasan Senor Ilir	-	-	-	-
02. Antasan Senor	-	-	-	-
03. Tambak Anyar Ilir	-	-	-	-
04. Tambak Anyar	-	-	-	-
05. Tambak Anyar Ulu	-	-	-	-
06. Pematang Baru	-	-	-	-
07. Melayu Ulu	-	-	-	-
08. Mekar	-	-	-	-
09. Pekauman Ulu	-	-	-	-
10. Pekauman	-	-	-	-
11. Pekauman Dalam	-	-	-	-
12. Keramat Baru	-	-	-	-
13. Keramat	-	-	-	-
14. Melayu Tengah	43	-	-	-
15. Melayu Ilir	-	-	-	-
16. Dalam Pagar Ulu	-	-	-	-
17. Akar Baru	-	-	-	-
18. Akar Begantung	-	-	-	-
19. Dalam Pagar	-	-	-	-
20. Sungai Kitano	-	-	-	-
Jumlah	43	-	-	-

Sumber : Koordinator Wilayah Kecamatan Bidang Pendidikan Kecamatan Martapura Timur

Tabel 4.23 Jumlah Murid Pada Sekolah PAUD Program Taman Kanak-kanak (TK) Negeri Menurut Jenis Kelamin dan Desa di Kecamatan Martapura Timur Tahun Ajaran 2020/2021

D e s a	Jenis Kelamin		Jumlah Murid
	Laki-laki	Perempuan	
(1)	(2)	(3)	(4)
01. Antasan Senior Ilir	-	-	-
02. Antasan Senior	-	-	-
03. Tambak Anyar Ilir	-	-	-
04. Tambak Anyar	-	-	-
05. Tambak Anyar Ulu	-	-	-
06. Pematang Baru	-	-	-
07. Melayu Ulu	-	-	-
08. Mekar	-	-	-
09. Pekauman Ulu	-	-	-
10. Pekauman	-	-	-
11. Pekauman Dalam	-	-	-
12. Keramat Baru	-	-	-
13. Keramat	-	-	-
14. Melayu Tengah	21	22	43
15. Melayu Ilir	-	-	-
16. Dalam Pagar Ulu	-	-	-
17. Akar Baru	-	-	-
18. Akar Begantung	-	-	-
19. Dalam Pagar	-	-	-
20. Sungai Kitano	-	-	-
J u m l a h	21	22	43

Sumber : Koordinator Wilayah Kecamatan Bidang Pendidikan Kecamatan Martapura Timur

Tabel 4.24 Jumlah Guru Pada Sekolah PAUD Program Taman Kanak-kanak (TK) Negeri Menurut Status dan Desa di Kecamatan Martapura Timur Tahun Ajaran 2020/2021

D e s a	Status		Jumlah Guru
	PNS	Non-PNS	
(1)	(2)	(3)	(4)
01. Antasan Senior Ilir	-	-	-
02. Antasan Senior	-	-	-
03. Tambak Anyar Ilir	-	-	-
04. Tambak Anyar	-	-	-
05. Tambak Anyar Ulu	-	-	-
06. Pematang Baru	-	-	-
07. Melayu Ulu	-	-	-
08. Mekar	-	-	-
09. Pekauman Ulu	-	-	-
10. Pekauman	-	-	-
11. Pekauman Dalam	-	-	-
12. Keramat Baru	-	-	-
13. Keramat	-	-	-
14. Melayu Tengah	3	2	5
15. Melayu Ilir	-	-	-
16. Dalam Pagar Ulu	-	-	-
17. Akar Baru	-	-	-
18. Akar Begantung	-	-	-
19. Dalam Pagar	-	-	-
20. Sungai Kitano	-	-	-
J u m l a h	3	2	5

Sumber : Koordinator Wilayah Kecamatan Bidang Pendidikan Kecamatan Martapura Timur

Tabel 4.25 Jumlah Sekolah PAUD Program Taman Kanak-kanak (TK) Swasta, Kelas, Murid dan Guru Menurut Desa di Kecamatan Martapura Timur Tahun Ajaran 2020/2021

Desa	Sekolah	Kelas	Murid	Guru
(1)	(2)	(3)	(4)	(5)
01. Antasan Senor Ilir	-	-	-	-
02. Antasan Senor	1	2	35	3
03. Tambak Anyar Ilir	-	-	-	-
04. Tambak Anyar	1	2	37	3
05. Tambak Anyar Ulu	-	-	-	-
06. Pematang Baru	1	2	40	3
07. Melayu Ulu	-	-	-	-
08. Mekar	1	4	43	6
09. Pekauman Ulu	1	3	41	4
10. Pekauman	-	-	-	-
11. Pekauman Dalam	-	-	-	-
12. Keramat Baru	-	-	-	-
13. Keramat	-	-	-	-
14. Melayu Tengah	1	2	12	3
15. Melayu Ilir	-	-	-	-
16. Dalam Pagar Ulu	-	-	-	-
17. Akar Baru	-	-	-	-
18. Akar Begantung	-	-	-	-
19. Dalam Pagar	1	2	10	3
20. Sungai Kitano	-	-	-	-
Jumlah	7	17	218	25

Sumber : Koordinator Wilayah Kecamatan Bidang Pendidikan Kecamatan Martapura Timur

Tabel 4.26 Jumlah Murid, Kelulusan, Mengulang, Putus Pada Sekolah PAUD Program Taman Kanak-kanak (TK) Swasta Menurut Desa di Kecamatan Martapura Timur Tahun Ajaran 2020/2021

Desa	Murid	Kelulusan	Mengulang	Putus Sekolah
(1)	(2)	(3)	(4)	(5)
01. Antasan Senor Ilir	-	-	-	-
02. Antasan Senor	35	-	-	-
03. Tambak Anyar Ilir	-	-	-	-
04. Tambak Anyar	37	-	-	-
05. Tambak Anyar Ulu	-	-	-	-
06. Pematang Baru	40	-	-	-
07. Melayu Ulu	-	-	-	-
08. Mekar	43	-	-	-
09. Pekauman Ulu	41	-	-	-
10. Pekauman	-	-	-	-
11. Pekauman Dalam	-	-	-	-
12. Keramat Baru	-	-	-	-
13. Keramat	-	-	-	-
14. Melayu Tengah	12	-	-	-
15. Melayu Ilir	-	-	-	-
16. Dalam Pagar Ulu	-	-	-	-
17. Akar Baru	-	-	-	-
18. Akar Begantung	-	-	-	-
19. Dalam Pagar	10	-	-	-
20. Sungai Kitano	-	-	-	-
Jumlah	218	-	-	-

Sumber : Koordinator Wilayah Kecamatan Bidang Pendidikan Kecamatan Martapura Timur

Tabel 4.27 Jumlah Murid Pada Sekolah PAUD Program Taman Kanak-kanak (TK) Swasta Menurut Jenis Kelamin dan Desa di Kecamatan Martapura Timur Tahun Ajaran 2020/2021

D e s a	Jenis Kelamin		Jumlah Murid
	Laki-laki	Perempuan	
(1)	(2)	(3)	(4)
01. Antasan Senior Ilir	-	-	-
02. Antasan Senior	20	15	35
03. Tambak Anyar Ilir	-	-	-
04. Tambak Anyar	19	18	37
05. Tambak Anyar Ulu	-	-	-
06. Pematang Baru	19	21	40
07. Melayu Ulu	-	-	-
08. Mekar	24	19	43
09. Pekauman Ulu	23	18	41
10. Pekauman	-	-	-
11. Pekauman Dalam	-	-	-
12. Keramat Baru	-	-	-
13. Keramat	-	-	-
14. Melayu Tengah	4	8	12
15. Melayu Ilir	-	-	-
16. Dalam Pagar Ulu	-	-	-
17. Akar Baru	-	-	-
18. Akar Begantung	-	-	-
19. Dalam Pagar	4	6	10
20. Sungai Kitano	-	-	-
J u m l a h	113	105	218

Sumber : Koordinator Wilayah Kecamatan Bidang Pendidikan Kecamatan Martapura Timur

Tabel 4.28 Jumlah Guru Pada Sekolah PAUD Program Taman Kanak-kanak (TK) Swasta Menurut Status dan Desa di Kecamatan Martapura Timur Tahun Ajaran 2020/2021

D e s a	Status		Jumlah Guru
	PNS	Non-PNS	
(1)	(2)	(3)	(4)
01. Antasan Senor Ilir	-	-	-
02. Antasan Senor	2	1	3
03. Tambak Anyar Ilir	-	-	-
04. Tambak Anyar	-	3	3
05. Tambak Anyar Ulu	-	-	-
06. Pematang Baru	-	3	3
07. Melayu Ulu	-	-	-
08. Mekar	1	5	6
09. Pekauman Ulu	-	4	4
10. Pekauman	-	-	-
11. Pekauman Dalam	-	-	-
12. Keramat Baru	-	-	-
13. Keramat	-	-	-
14. Melayu Tengah	-	3	3
15. Melayu Ilir	-	-	-
16. Dalam Pagar Ulu	-	-	-
17. Akar Baru	-	-	-
18. Akar Begantung	-	-	-
19. Dalam Pagar	-	3	3
20. Sungai Kitano	-	-	-
J u m l a h	3	22	25

Sumber : Koordinator Wilayah Kecamatan Bidang Pendidikan Kecamatan Martapura Timur

Tabel 4.29 Jumlah Sekolah Dasar (SD) Negeri dan Swasta Menurut Desa di Kecamatan Martapura Timur Tahun Ajaran 2020/2021

Desa	SD Negeri	SD Swasta	Sekolah Dasar
(1)	(2)	(3)	(4)
01. Antasan Senor Ilir	-	-	-
02. Antasan Senor	1	-	1
03. Tambak Anyar Ilir	1	1	2
04. Tambak Anyar	1	-	1
05. Tambak Anyar Ulu	1	-	1
06. Pematang Baru	1	-	1
07. Melayu Ulu	1	-	1
08. Mekar	1	-	1
09. Pekauman Ulu	-	-	-
10. Pekauman	2	-	2
11. Pekauman Dalam	-	-	-
12. Keramat Baru	-	-	-
13. Keramat	1	-	1
14. Melayu Tengah	1	-	1
15. Melayu Ilir	-	-	-
16. Dalam Pagar Ulu	2	-	2
17. Akar Baru	1	-	1
18. Akar Begantung	-	-	-
19. Dalam Pagar	1	-	1
20. Sungai Kitano	2	-	2
Jumlah	17	1	18

Sumber : Koordinator Wilayah Kecamatan Bidang Pendidikan Kecamatan Martapura Timur

Tabel 4.30 Jumlah Sekolah Dasar (SD) Negeri, Kelas, Murid dan Guru Menurut Desa di Kecamatan Martapura Timur Tahun Ajaran 2020/2021

Desa	Sekolah	Kelas	Murid	Guru
(1)	(2)	(3)	(4)	(5)
01. Antasan Senor Ilir	-	-	-	-
02. Antasan Senor	1	6	92	7
03. Tambak Anyar Ilir	1	6	89	8
04. Tambak Anyar	1	6	150	9
05. Tambak Anyar Ulu	1	7	167	9
06. Pematang Baru	1	7	147	8
07. Melayu Ulu	1	6	116	8
08. Mekar	1	8	147	10
09. Pekauman Ulu	-	-	-	-
10. Pekauman	2	12	184	16
11. Pekauman Dalam	-	-	-	-
12. Keramat Baru	-	-	-	-
13. Keramat	1	6	86	7
14. Melayu Tengah	1	6	93	7
15. Melayu Ilir	-	-	-	-
16. Dalam Pagar Ulu	2	12	204	18
17. Akar Baru	1	8	122	11
18. Akar Begantung	-	-	-	-
19. Dalam Pagar	1	6	96	8
20. Sungai Kitano	2	12	156	16
J u m l a h	17	108	1.919	142

Sumber : Koordinator Wilayah Kecamatan Bidang Pendidikan Kecamatan Martapura Timur

Tabel 4.31 Jumlah Murid, Kelulusan, Mengulang, Putus Pada Sekolah Dasar (SD) Negeri Menurut Desa di Kecamatan Martapura Timur Tahun Ajaran 2020/2021

Desa	Murid	Kelulusan	Mengulang	Putus Sekolah
(1)	(2)	(3)	(4)	(5)
01. Antasan Senior Ilir	-	-	-	-
02. Antasan Senior	92	-	-	-
03. Tambak Anyar Ilir	89	-	-	-
04. Tambak Anyar	150	-	-	-
05. Tambak Anyar Ulu	167	-	-	-
06. Pematang Baru	147	-	-	-
07. Melayu Ulu	116	-	-	-
08. Mekar	147	-	-	-
09. Pekauman Ulu	-	-	-	-
10. Pekauman	184	-	-	-
11. Pekauman Dalam	-	-	-	-
12. Keramat Baru	-	-	-	-
13. Keramat	86	-	-	-
14. Melayu Tengah	93	-	-	-
15. Melayu Ilir	-	-	-	-
16. Dalam Pagar Ulu	204	-	-	-
17. Akar Baru	122	-	-	-
18. Akar Begantung	-	-	-	-
19. Dalam Pagar	96	-	-	-
20. Sungai Kitano	156	-	-	-
Jumlah	1.919	-	-	-

Sumber : Koordinator Wilayah Kecamatan Bidang Pendidikan Kecamatan Martapura Timur

Tabel 4.32 Jumlah Murid Pada Sekolah Dasar (SD) Negeri Menurut Jenis Kelamin dan Desa di Kecamatan Martapura Timur Tahun Ajaran 2020/2021

D e s a	Jenis Kelamin		Jumlah Murid
	Laki-laki	Perempuan	
(1)	(2)	(3)	(4)
01. Antasan Senor Ilir	-	-	-
02. Antasan Senor	57	35	92
03. Tambak Anyar Ilir	50	39	89
04. Tambak Anyar	79	71	150
05. Tambak Anyar Ulu	85	82	167
06. Pematang Baru	80	67	147
07. Melayu Ulu	68	48	116
08. Mekar	67	80	147
09. Pekauman Ulu	-	-	-
10. Pekauman	90	94	184
11. Pekauman Dalam	-	-	-
12. Keramat Baru	-	-	-
13. Keramat	46	40	86
14. Melayu Tengah	47	46	93
15. Melayu Ilir	-	-	-
16. Dalam Pagar Ulu	96	108	204
17. Akar Baru	105	87	122
18. Akar Begantung	-	-	-
19. Dalam Pagar	52	44	96
20. Sungai Kitano	78	78	156
J u m l a h	1.000	919	1.919

Sumber : Koordinator Wilayah Kecamatan Bidang Pendidikan Kecamatan Martapura Timur

Tabel 4.33 Jumlah Guru Pada Sekolah Dasar (SD) Negeri Menurut Status dan Desa di Kecamatan Martapura Timur Tahun Ajaran 2020/2021

D e s a	Status		Jumlah Guru
	PNS	Non-PNS	
(1)	(2)	(3)	(4)
01. Antasan Senior Ilir	-	-	-
02. Antasan Senior	7	-	7
03. Tambak Anyar Ilir	8	-	8
04. Tambak Anyar	9	-	9
05. Tambak Anyar Ulu	9	-	9
06. Pematang Baru	8	-	8
07. Melayu Ulu	8	-	8
08. Mekar	10	-	10
09. Pekauman Ulu	-	-	-
10. Pekauman	16	-	16
11. Pekauman Dalam	-	-	-
12. Keramat Baru	-	-	-
13. Keramat	7	-	7
14. Melayu Tengah	7	-	7
15. Melayu Ilir	-	-	-
16. Dalam Pagar Ulu	18	-	18
17. Akar Baru	11	-	11
18. Akar Begantung	-	-	-
19. Dalam Pagar	8	-	8
20. Sungai Kitano	16	-	16
J u m l a h	142	-	142

Sumber : Koordinator Wilayah Kecamatan Bidang Pendidikan Kecamatan Martapura Timur

Tabel 4.34 Jumlah Sekolah Dasar (SD) Swasta, Kelas, Murid dan Guru Menurut Desa di Kecamatan Martapura Timur Tahun Ajaran 2020/2021

Desa	Sekolah	Kelas	Murid	Guru
(1)	(2)	(3)	(4)	(5)
01. Antasan Senor Ilir	-	-	-	-
02. Antasan Senor	-	-	-	-
03. Tambak Anyar Ilir	1	6	64	7
04. Tambak Anyar	-	-	-	-
05. Tambak Anyar Ulu	-	-	-	-
06. Pematang Baru	-	-	-	-
07. Melayu Ulu	-	-	-	-
08. Mekar	-	-	-	-
09. Pekauman Ulu	-	-	-	-
10. Pekauman	-	-	-	-
11. Pekauman Dalam	-	-	-	-
12. Keramat Baru	-	-	-	-
13. Keramat	-	-	-	-
14. Melayu Tengah	-	-	-	-
15. Melayu Ilir	-	-	-	-
16. Dalam Pagar Ulu	-	-	-	-
17. Akar Baru	-	-	-	-
18. Akar Begantung	-	-	-	-
19. Dalam Pagar	-	-	-	-
20. Sungai Kitano	-	-	-	-
Jumlah	1	6	64	7

Sumber : Koordinator Wilayah Kecamatan Bidang Pendidikan Kecamatan Martapura Timur

Tabel 4.35 Jumlah Murid, Kelulusan, Mengulang, Putus Pada Sekolah Dasar (SD) Swasta Menurut Desa di Kecamatan Martapura Timur Tahun Ajaran 2020/2021

D e s a	Murid	Kelulusan	Mengulang	Putus Sekolah
(1)	(2)	(3)	(4)	(5)
01. Antasan Senior Ilir	-	-	-	-
02. Antasan Senior	-	-	-	-
03. Tambak Anyar Ilir	64	-	-	-
04. Tambak Anyar	-	-	-	-
05. Tambak Anyar Ulu	-	-	-	-
06. Pematang Baru	-	-	-	-
07. Melayu Ulu	-	-	-	-
08. Mekar	-	-	-	-
09. Pekauman Ulu	-	-	-	-
10. Pekauman	-	-	-	-
11. Pekauman Dalam	-	-	-	-
12. Keramat Baru	-	-	-	-
13. Keramat	-	-	-	-
14. Melayu Tengah	-	-	-	-
15. Melayu Ilir	-	-	-	-
16. Dalam Pagar Ulu	-	-	-	-
17. Akar Baru	-	-	-	-
18. Akar Begantung	-	-	-	-
19. Dalam Pagar	-	-	-	-
20. Sungai Kitano	-	-	-	-
J u m l a h	64	-	-	-

Sumber : Koordinator Wilayah Kecamatan Bidang Pendidikan Kecamatan Martapura Timur

Tabel 4.36 Jumlah Murid Pada Sekolah Dasar (SD) Swasta Menurut Jenis Kelamin dan Desa di Kecamatan Martapura Timur Tahun Ajaran 2020/2021

D e s a	Jenis Kelamin		Jumlah Murid
	Laki-laki	Perempuan	
(1)	(2)	(3)	(4)
01. Antasan Senor Ilir	-	-	-
02. Antasan Senor	-	-	-
03. Tambak Anyar Ilir	32	32	64
04. Tambak Anyar	-	-	-
05. Tambak Anyar Ulu	-	-	-
06. Pematang Baru	-	-	-
07. Melayu Ulu	-	-	-
08. Mekar	-	-	-
09. Pekauman Ulu	-	-	-
10. Pekauman	-	-	-
11. Pekauman Dalam	-	-	-
12. Keramat Baru	-	-	-
13. Keramat	-	-	-
14. Melayu Tengah	-	-	-
15. Melayu Ilir	-	-	-
16. Dalam Pagar Ulu	-	-	-
17. Akar Baru	-	-	-
18. Akar Begantung	-	-	-
19. Dalam Pagar	-	-	-
20. Sungai Kitano	-	-	-
J u m l a h	32	32	64

Sumber : Koordinator Wilayah Kecamatan Bidang Pendidikan Kecamatan Martapura Timur

Tabel 4.37 Jumlah Guru Pada Sekolah Dasar (SD) Swasta Menurut Status dan Desa di Kecamatan Martapura Timur Tahun Ajaran 2020/2021

D e s a	Status		Jumlah Guru
	PNS	Non-PNS	
(1)	(2)	(3)	(4)
01. Antasan Senior Ilir	-	-	-
02. Antasan Senior	-	-	-
03. Tambak Anyar Ilir	-	7	7
04. Tambak Anyar	-	-	-
05. Tambak Anyar Ulu	-	-	-
06. Pematang Baru	-	-	-
07. Melayu Ulu	-	-	-
08. Mekar	-	-	-
09. Pekauman Ulu	-	-	-
10. Pekauman	-	-	-
11. Pekauman Dalam	-	-	-
12. Keramat Baru	-	-	-
13. Keramat	-	-	-
14. Melayu Tengah	-	-	-
15. Melayu Ilir	-	-	-
16. Dalam Pagar Ulu	-	-	-
17. Akar Baru	-	-	-
18. Akar Begantung	-	-	-
19. Dalam Pagar	-	-	-
20. Sungai Kitano	-	-	-
J u m l a h	-	7	7

Sumber : Koordinator Wilayah Kecamatan Bidang Pendidikan Kecamatan Martapura Timur

Tabel 4.38 Jumlah Sekolah Menengah Pertama (SMP) Negeri dan Swasta Menurut Desa di Kecamatan Martapura Timur Tahun Ajaran 2020/2021

Desa	SMP Negeri	SMP Swasta	Sekolah Menengah Pertama
(1)	(2)	(3)	(4)
01. Antasan Senor Ilir	-	-	-
02. Antasan Senor	-	-	-
03. Tambak Anyar Ilir	-	-	-
04. Tambak Anyar	-	-	-
05. Tambak Anyar Ulu	-	-	-
06. Pematang Baru	-	-	-
07. Melayu Ulu	-	-	-
08. Mekar	-	-	-
09. Pekauman Ulu	1	-	1
10. Pekauman	-	-	-
11. Pekauman Dalam	-	-	-
12. Keramat Baru	-	-	-
13. Keramat	-	-	-
14. Melayu Tengah	1	-	1
15. Melayu Ilir	-	-	-
16. Dalam Pagar Ulu	-	-	-
17. Akar Baru	-	-	-
18. Akar Begantung	-	-	-
19. Dalam Pagar	-	-	-
20. Sungai Kitano	-	-	-
J u m l a h	1	-	1

Sumber : Dinas Pendidikan Kabupaten Banjar

- Sekolah di Desa Pekauman Ulu Tergabung dengan SMPN Terbuka
- SMPIT Usluhuddin baru dibuka 2021, pada 2020 belum ada

Tabel 4.39 Jumlah Sekolah Menengah Pertama (SMP) Negeri, Kelas, Murid dan Guru Menurut Desa di Kecamatan Martapura Timur Tahun Ajaran 2020/2021

D e s a	Sekolah	Kelas	Murid	Guru
(1)	(2)	(3)	(4)	(5)
01. Antasan Senior Ilir	-	-	-	-
02. Antasan Senior	-	-	-	-
03. Tambak Anyar Ilir	-	-	-	-
04. Tambak Anyar	-	-	-	-
05. Tambak Anyar Ulu	-	-	-	-
06. Pematang Baru	-	-	-	-
07. Melayu Ulu	-	-	-	-
08. Mekar	-	-	-	-
09. Pekauman Ulu	1	19	510	25
10. Pekauman	-	-	-	-
11. Pekauman Dalam	-	-	-	-
12. Keramat Baru	-	-	-	-
13. Keramat	-	-	-	-
14. Melayu Tengah	1	6	136	14
15. Melayu Ilir	-	-	-	-
16. Dalam Pagar Ulu	-	-	-	-
17. Akar Baru	-	-	-	-
18. Akar Begantung	-	-	-	-
19. Dalam Pagar	-	-	-	-
20. Sungai Kitano	-	-	-	-
J u m l a h	2	25	646	39

Sumber : Dinas Pendidikan Kabupaten Banjar

- Sekolah di Desa Pekauman Ulu Tergabung dengan SMPN Terbuka

Tabel 4.40 Jumlah Murid, Kelulusan, Mengulang, Putus Pada Sekolah Menengah Pertama (SMP) Negeri Menurut Desa di Kecamatan Martapura Timur Tahun Ajaran 2020/2021

Desa	Murid	Kelulusan	Mengulang	Putus Sekolah
(1)	(2)	(3)	(4)	(5)
01. Antasan Senor Ilir	-	-	-	-
02. Antasan Senor	-	-	-	-
03. Tambak Anyar Ilir	-	-	-	-
04. Tambak Anyar	-	-	-	-
05. Tambak Anyar Ulu	-	-	-	-
06. Pematang Baru	-	-	-	-
07. Melayu Ulu	-	-	-	-
08. Mekar	-	-	-	-
09. Pekauman Ulu	510	-	-	-
10. Pekauman	-	-	-	-
11. Pekauman Dalam	-	-	-	-
12. Keramat Baru	-	-	-	-
13. Keramat	-	-	-	-
14. Melayu Tengah	136	-	-	-
15. Melayu Ilir	-	-	-	-
16. Dalam Pagar Ulu	-	-	-	-
17. Akar Baru	-	-	-	-
18. Akar Begantung	-	-	-	-
19. Dalam Pagar	-	-	-	-
20. Sungai Kitano	-	-	-	-
Jumlah	646	-	-	-

Sumber : Dinas Pendidikan Kabupaten Banjar

- Sekolah di Desa Pekauman Ulu Tergabung dengan SMPN Terbuka

Tabel 4.41 Jumlah Murid Pada Sekolah Menengah Pertama (SMP) Negeri Menurut Jenis Kelamin dan Desa di Kecamatan Martapura Timur Tahun Ajaran 2020/2021

D e s a	Jenis Kelamin		Jumlah Murid
	Laki-laki	Perempuan	
(1)	(2)	(3)	(4)
01. Antasan Senior Ilir	-	-	-
02. Antasan Senior	-	-	-
03. Tambak Anyar Ilir	-	-	-
04. Tambak Anyar	-	-	-
05. Tambak Anyar Ulu	-	-	-
06. Pematang Baru	-	-	-
07. Melayu Ulu	-	-	-
08. Mekar	-	-	-
09. Pekauman Ulu	272	238	510
10. Pekauman	-	-	-
11. Pekauman Dalam	-	-	-
12. Keramat Baru	-	-	-
13. Keramat	-	-	-
14. Melayu Tengah	63	73	136
15. Melayu Ilir	-	-	-
16. Dalam Pagar Ulu	-	-	-
17. Akar Baru	-	-	-
18. Akar Begantung	-	-	-
19. Dalam Pagar	-	-	-
20. Sungai Kitano	-	-	-
J u m l a h	335	311	646

Sumber : Dinas Pendidikan Kabupaten Banjar

- Sekolah di Desa Pekauman Ulu Tergabung dengan SMPN Terbuka

Tabel 4.42 Jumlah Guru Pada Sekolah Menengah Pertama (SMP) Negeri Menurut Status dan Desa di Kecamatan Martapura Timur Tahun Ajaran 2020/2021

D e s a	Status		Jumlah Guru
	PNS	Non-PNS	
(1)	(2)	(3)	(4)
01. Antasan Senor Ilir	-	-	-
02. Antasan Senor	-	-	-
03. Tambak Anyar Ilir	-	-	-
04. Tambak Anyar	-	-	-
05. Tambak Anyar Ulu	-	-	-
06. Pematang Baru	-	-	-
07. Melayu Ulu	-	-	-
08. Mekar	-	-	-
09. Pekauman Ulu	25	-	25
10. Pekauman	-	-	-
11. Pekauman Dalam	-	-	-
12. Keramat Baru	-	-	-
13. Keramat	-	-	-
14. Melayu Tengah	14	-	14
15. Melayu Ilir	-	-	-
16. Dalam Pagar Ulu	-	-	-
17. Akar Baru	-	-	-
18. Akar Begantung	-	-	-
19. Dalam Pagar	-	-	-
20. Sungai Kitano	-	-	-
J u m l a h	39	-	39

Sumber : Dinas Pendidikan Kabupaten Banjar

Tabel 4.43 Jumlah Sekolah Menengah Pertama (SMP) Swasta, Kelas, Murid dan Guru Menurut Desa di Kecamatan Martapura Timur Tahun Ajaran 2020/2021

Desa	Sekolah	Kelas	Murid	Guru
(1)	(2)	(3)	(4)	(5)
01. Antasan Senor Ilir	-	-	-	-
02. Antasan Senor	-	-	-	-
03. Tambak Anyar Ilir	-	-	-	-
04. Tambak Anyar	-	-	-	-
05. Tambak Anyar Ulu	-	-	-	-
06. Pematang Baru	-	-	-	-
07. Melayu Ulu	-	-	-	-
08. Mekar	-	-	-	-
09. Pekauman Ulu	-	-	-	-
10. Pekauman	-	-	-	-
11. Pekauman Dalam	-	-	-	-
12. Keramat Baru	-	-	-	-
13. Keramat	-	-	-	-
14. Melayu Tengah	-	-	-	-
15. Melayu Ilir	-	-	-	-
16. Dalam Pagar Ulu	-	-	-	-
17. Akar Baru	-	-	-	-
18. Akar Begantung	-	-	-	-
19. Dalam Pagar	-	-	-	-
20. Sungai Kitano	-	-	-	-
Jumlah	-	-	-	-

Sumber : Dinas Pendidikan Kabupaten Banjar

Tabel 4.44 Jumlah Murid, Kelulusan, Mengulang, Putus Pada Sekolah Menengah Pertama (SMP) Swasta Menurut Desa di Kecamatan Martapura Timur Tahun Ajaran 2020/2021

Desa	Murid	Kelulusan	Mengulang	Putus Sekolah
(1)	(2)	(3)	(4)	(5)
01. Antasan Senor Ilir	-	-	-	-
02. Antasan Senor	-	-	-	-
03. Tambak Anyar Ilir	-	-	-	-
04. Tambak Anyar	-	-	-	-
05. Tambak Anyar Ulu	-	-	-	-
06. Pematang Baru	-	-	-	-
07. Melayu Ulu	-	-	-	-
08. Mekar	-	-	-	-
09. Pekauman Ulu	-	-	-	-
10. Pekauman	-	-	-	-
11. Pekauman Dalam	-	-	-	-
12. Keramat Baru	-	-	-	-
13. Keramat	-	-	-	-
14. Melayu Tengah	-	-	-	-
15. Melayu Ilir	-	-	-	-
16. Dalam Pagar Ulu	-	-	-	-
17. Akar Baru	-	-	-	-
18. Akar Begantung	-	-	-	-
19. Dalam Pagar	-	-	-	-
20. Sungai Kitano	-	-	-	-
Jumlah	-	-	-	-

Sumber : Dinas Pendidikan Kabupaten Banjar

Tabel 4.45 Jumlah Murid Pada Sekolah Menengah Pertama (SMP) Swasta Menurut Jenis Kelamin dan Desa di Kecamatan Martapura Timur Tahun Ajaran 2020/2021

D e s a	Jenis Kelamin		Jumlah Murid
	Laki-laki	Perempuan	
(1)	(2)	(3)	(4)
01. Antasan Senior Ilir	-	-	-
02. Antasan Senior	-	-	-
03. Tambak Anyar Ilir	-	-	-
04. Tambak Anyar	-	-	-
05. Tambak Anyar Ulu	-	-	-
06. Pematang Baru	-	-	-
07. Melayu Ulu	-	-	-
08. Mekar	-	-	-
09. Pekauman Ulu	-	-	-
10. Pekauman	-	-	-
11. Pekauman Dalam	-	-	-
12. Keramat Baru	-	-	-
13. Keramat	-	-	-
14. Melayu Tengah	-	-	-
15. Melayu Ilir	-	-	-
16. Dalam Pagar Ulu	-	-	-
17. Akar Baru	-	-	-
18. Akar Begantung	-	-	-
19. Dalam Pagar	-	-	-
20. Sungai Kitano	-	-	-
J u m l a h	-	-	-

Sumber : Dinas Pendidikan Kabupaten Banjar

Tabel 4.46 Jumlah Guru Pada Sekolah Menengah Pertama (SMP) Swasta Menurut Status dan Desa di Kecamatan Martapura Timur Tahun Ajaran 2020/2021

D e s a	Status		Jumlah Guru
	PNS	Non-PNS	
(1)	(2)	(3)	(4)
01. Antasan Senor Ilir	-	-	-
02. Antasan Senor	-	-	-
03. Tambak Anyar Ilir	-	-	-
04. Tambak Anyar	-	-	-
05. Tambak Anyar Ulu	-	-	-
06. Pematang Baru	-	-	-
07. Melayu Ulu	-	-	-
08. Mekar	-	-	-
09. Pekauman Ulu	-	-	-
10. Pekauman	-	-	-
11. Pekauman Dalam	-	-	-
12. Keramat Baru	-	-	-
13. Keramat	-	-	-
14. Melayu Tengah	-	-	-
15. Melayu Ilir	-	-	-
16. Dalam Pagar Ulu	-	-	-
17. Akar Baru	-	-	-
18. Akar Begantung	-	-	-
19. Dalam Pagar	-	-	-
20. Sungai Kitano	-	-	-
J u m l a h	-	-	-

Sumber : Dinas Pendidikan Kabupaten Banjar

Tabel 4.47 Jumlah Sekolah Menengah Atas (SMA) Negeri dan Swasta Menurut Desa di Kecamatan Martapura Timur Tahun Ajaran 2020/2021

Desa	SMA Negeri	SMA Swasta	Sekolah Menengah Atas
(1)	(2)	(3)	(4)
01. Antasan Senor Ilir	-	-	-
02. Antasan Senor	-	-	-
03. Tambak Anyar Ilir	-	-	-
04. Tambak Anyar	-	-	-
05. Tambak Anyar Ulu	-	-	-
06. Pematang Baru	-	-	-
07. Melayu Ulu	-	-	-
08. Mekar	-	-	-
09. Pekauman Ulu	-	-	-
10. Pekauman	-	-	-
11. Pekauman Dalam	-	-	-
12. Keramat Baru	-	-	-
13. Keramat	-	-	-
14. Melayu Tengah	-	-	-
15. Melayu Ilir	-	-	-
16. Dalam Pagar Ulu	-	-	-
17. Akar Baru	-	-	-
18. Akar Begantung	-	-	-
19. Dalam Pagar	-	-	-
20. Sungai Kitano	-	-	-
Jumlah	-	-	-

Sumber : Dinas Pendidikan Provinsi Kalimantan Selatan

Tabel 4.48 Jumlah Sekolah Menengah Atas (SMA) Negeri, Kelas, Murid dan Guru Menurut Desa di Kecamatan Martapura Timur Tahun Ajaran 2020/2021

Desa	Sekolah	Kelas	Murid	Guru
(1)	(2)	(3)	(4)	(5)
01. Antasan Senor Ilir	-	-	-	-
02. Antasan Senor	-	-	-	-
03. Tambak Anyar Ilir	-	-	-	-
04. Tambak Anyar	-	-	-	-
05. Tambak Anyar Ulu	-	-	-	-
06. Pematang Baru	-	-	-	-
07. Melayu Ulu	-	-	-	-
08. Mekar	-	-	-	-
09. Pekauman Ulu	-	-	-	-
10. Pekauman	-	-	-	-
11. Pekauman Dalam	-	-	-	-
12. Keramat Baru	-	-	-	-
13. Keramat	-	-	-	-
14. Melayu Tengah	-	-	-	-
15. Melayu Ilir	-	-	-	-
16. Dalam Pagar Ulu	-	-	-	-
17. Akar Baru	-	-	-	-
18. Akar Begantung	-	-	-	-
19. Dalam Pagar	-	-	-	-
20. Sungai Kitano	-	-	-	-
Jumlah	-	-	-	-

Sumber : Dinas Pendidikan Provinsi Kalimantan Selatan

Tabel 4.49 Jumlah Murid, Kelulusan, Mengulang, Putus Pada Sekolah Menengah Atas (SMA) Negeri Menurut Desa di Kecamatan Martapura Timur Tahun Ajaran 2020/2021

D e s a	Murid	Kelulusan	Mengulang	Putus Sekolah
(1)	(2)	(3)	(4)	(5)
01. Antasan Senior Ilir	-	-	-	-
02. Antasan Senior	-	-	-	-
03. Tambak Anyar Ilir	-	-	-	-
04. Tambak Anyar	-	-	-	-
05. Tambak Anyar Ulu	-	-	-	-
06. Pematang Baru	-	-	-	-
07. Melayu Ulu	-	-	-	-
08. Mekar	-	-	-	-
09. Pekauman Ulu	-	-	-	-
10. Pekauman	-	-	-	-
11. Pekauman Dalam	-	-	-	-
12. Keramat Baru	-	-	-	-
13. Keramat	-	-	-	-
14. Melayu Tengah	-	-	-	-
15. Melayu Ilir	-	-	-	-
16. Dalam Pagar Ulu	-	-	-	-
17. Akar Baru	-	-	-	-
18. Akar Begantung	-	-	-	-
19. Dalam Pagar	-	-	-	-
20. Sungai Kitano	-	-	-	-
J u m l a h	-	-	-	-

Sumber : Dinas Pendidikan Provinsi Kalimantan Selatan

Tabel 4.50 Jumlah Murid Pada Sekolah Menengah Atas (SMA) Negeri Menurut Jenis Kelamin dan Desa di Kecamatan Martapura Timur Tahun Ajaran 2020/2021

D e s a	Jenis Kelamin		Jumlah Murid
	Laki-laki	Perempuan	
(1)	(2)	(3)	(4)
01. Antasan Senor Ilir	-	-	-
02. Antasan Senor	-	-	-
03. Tambak Anyar Ilir	-	-	-
04. Tambak Anyar	-	-	-
05. Tambak Anyar Ulu	-	-	-
06. Pematang Baru	-	-	-
07. Melayu Ulu	-	-	-
08. Mekar	-	-	-
09. Pekauman Ulu	-	-	-
10. Pekauman	-	-	-
11. Pekauman Dalam	-	-	-
12. Keramat Baru	-	-	-
13. Keramat	-	-	-
14. Melayu Tengah	-	-	-
15. Melayu Ilir	-	-	-
16. Dalam Pagar Ulu	-	-	-
17. Akar Baru	-	-	-
18. Akar Begantung	-	-	-
19. Dalam Pagar	-	-	-
20. Sungai Kitano	-	-	-
J u m l a h	-	-	-

Sumber : Dinas Pendidikan Provinsi Kalimantan Selatan

Tabel 4.51 Jumlah Guru Pada Sekolah Menengah Atas (SMA) Negeri Menurut Status dan Desa di Kecamatan Martapura Timur Tahun Ajaran 2020/2021

D e s a	Status		Jumlah Guru
	PNS	Non-PNS	
(1)	(2)	(3)	(4)
01. Antasan Senor Ilir	-	-	-
02. Antasan Senor	-	-	-
03. Tambak Anyar Ilir	-	-	-
04. Tambak Anyar	-	-	-
05. Tambak Anyar Ulu	-	-	-
06. Pematang Baru	-	-	-
07. Melayu Ulu	-	-	-
08. Mekar	-	-	-
09. Pekauman Ulu	-	-	-
10. Pekauman	-	-	-
11. Pekauman Dalam	-	-	-
12. Keramat Baru	-	-	-
13. Keramat	-	-	-
14. Melayu Tengah	-	-	-
15. Melayu Ilir	-	-	-
16. Dalam Pagar Ulu	-	-	-
17. Akar Baru	-	-	-
18. Akar Begantung	-	-	-
19. Dalam Pagar	-	-	-
20. Sungai Kitano	-	-	-
J u m l a h	-	-	-

Sumber : Dinas Pendidikan Provinsi Kalimantan Selatan

Tabel 4.52 Jumlah Sekolah Menengah Atas (SMA) Swasta, Kelas, Murid dan Guru Menurut Desa di Kecamatan Martapura Timur Tahun Ajaran 2020/2021

Desa	Sekolah	Kelas	Murid	Guru
(1)	(2)	(3)	(4)	(5)
01. Antasan Senor Ilir	-	-	-	-
02. Antasan Senor	-	-	-	-
03. Tambak Anyar Ilir	-	-	-	-
04. Tambak Anyar	-	-	-	-
05. Tambak Anyar Ulu	-	-	-	-
06. Pematang Baru	-	-	-	-
07. Melayu Ulu	-	-	-	-
08. Mekar	-	-	-	-
09. Pekauman Ulu	-	-	-	-
10. Pekauman	-	-	-	-
11. Pekauman Dalam	-	-	-	-
12. Keramat Baru	-	-	-	-
13. Keramat	-	-	-	-
14. Melayu Tengah	-	-	-	-
15. Melayu Ilir	-	-	-	-
16. Dalam Pagar Ulu	-	-	-	-
17. Akar Baru	-	-	-	-
18. Akar Begantung	-	-	-	-
19. Dalam Pagar	-	-	-	-
20. Sungai Kitano	-	-	-	-
J u m l a h	-	-	-	-

Sumber : Dinas Pendidikan Provinsi Kalimantan Selatan

Tabel 4.53 Jumlah Murid, Kelulusan, Mengulang, Putus Pada Sekolah Menengah Atas (SMA) Swasta Menurut Desa di Kecamatan Martapura Timur Tahun Ajaran 2020/2021

D e s a	Murid	Kelulusan	Mengulang	Putus Sekolah
(1)	(2)	(3)	(4)	(5)
01. Antasan Senior Ilir	-	-	-	-
02. Antasan Senior	-	-	-	-
03. Tambak Anyar Ilir	-	-	-	-
04. Tambak Anyar	-	-	-	-
05. Tambak Anyar Ulu	-	-	-	-
06. Pematang Baru	-	-	-	-
07. Melayu Ulu	-	-	-	-
08. Mekar	-	-	-	-
09. Pekauman Ulu	-	-	-	-
10. Pekauman	-	-	-	-
11. Pekauman Dalam	-	-	-	-
12. Keramat Baru	-	-	-	-
13. Keramat	-	-	-	-
14. Melayu Tengah	-	-	-	-
15. Melayu Ilir	-	-	-	-
16. Dalam Pagar Ulu	-	-	-	-
17. Akar Baru	-	-	-	-
18. Akar Begantung	-	-	-	-
19. Dalam Pagar	-	-	-	-
20. Sungai Kitano	-	-	-	-
J u m l a h	-	-	-	-

Sumber : Dinas Pendidikan Provinsi Kalimantan Selatan

Tabel 4.54 Jumlah Murid Pada Sekolah Menengah Atas (SMA) Swasta Menurut Jenis Kelamin dan Desa di Kecamatan Martapura Timur Tahun Ajaran 2020/2021

D e s a	Jenis Kelamin		Jumlah Murid
	Laki-laki	Perempuan	
(1)	(2)	(3)	(4)
01. Antasan Senor Ilir	-	-	-
02. Antasan Senor	-	-	-
03. Tambak Anyar Ilir	-	-	-
04. Tambak Anyar	-	-	-
05. Tambak Anyar Ulu	-	-	-
06. Pematang Baru	-	-	-
07. Melayu Ulu	-	-	-
08. Mekar	-	-	-
09. Pekauman Ulu	-	-	-
10. Pekauman	-	-	-
11. Pekauman Dalam	-	-	-
12. Keramat Baru	-	-	-
13. Keramat	-	-	-
14. Melayu Tengah	-	-	-
15. Melayu Ilir	-	-	-
16. Dalam Pagar Ulu	-	-	-
17. Akar Baru	-	-	-
18. Akar Begantung	-	-	-
19. Dalam Pagar	-	-	-
20. Sungai Kitano	-	-	-
J u m l a h	-	-	-

Sumber : Dinas Pendidikan Provinsi Kalimantan Selatan

Tabel 4.55 Jumlah Guru Pada Sekolah Menengah Atas (SMA) Swasta Menurut Status dan Desa di Kecamatan Martapura Timur Tahun Ajaran 2020/2021

D e s a	Status		Jumlah Guru
	PNS	Non-PNS	
(1)	(2)	(3)	(4)
01. Antasan Senior Ilir	-	-	-
02. Antasan Senior	-	-	-
03. Tambak Anyar Ilir	-	-	-
04. Tambak Anyar	-	-	-
05. Tambak Anyar Ulu	-	-	-
06. Pematang Baru	-	-	-
07. Melayu Ulu	-	-	-
08. Mekar	-	-	-
09. Pekauman Ulu	-	-	-
10. Pekauman	-	-	-
11. Pekauman Dalam	-	-	-
12. Keramat Baru	-	-	-
13. Keramat	-	-	-
14. Melayu Tengah	-	-	-
15. Melayu Ilir	-	-	-
16. Dalam Pagar Ulu	-	-	-
17. Akar Baru	-	-	-
18. Akar Begantung	-	-	-
19. Dalam Pagar	-	-	-
20. Sungai Kitano	-	-	-
J u m l a h	-	-	-

Sumber : Dinas Pendidikan Provinsi Kalimantan Selatan

Tabel 4.56 Jumlah Sekolah, Kelas, Murid dan Guru Menurut Jenis Pendidikan di Kecamatan Martapura Timur Tahun Ajaran 2020/2021

Jenis Sekolah	Sekolah	Kelas	Murid	Guru
(1)	(2)	(3)	(4)	(5)
01. Raudhatul Antfal	1	2	37	6
01. Madrasah Ibtidaiyah	3	19	465	30
02. Madrasah Tsanawiyah	1	3	88	9
03. Madrasah Aliyah	1	4	121	8
J u m l a h	6	28	711	53

Sumber : Madrasah dan Kementerian Agama Kabupaten Banjar

Tabel 4.57 Jumlah Raudhatul Antfal (RA) Negeri dan Swasta Menurut Desa di Kecamatan Martapura Timur Tahun Ajaran 2020/2021

Desa	RA Negeri	RA Swasta	Raudathul Antfal
(1)	(2)	(3)	(4)
01. Antasan Senor Ilir	-	-	-
02. Antasan Senor	-	-	-
03. Tambak Anyar Ilir	-	1	1
04. Tambak Anyar	-	-	-
05. Tambak Anyar Ulu	-	-	-
06. Pematang Baru	-	-	-
07. Melayu	-	-	-
08. Mekar	-	-	-
09. Pekauman Ulu	-	-	-
10. Pekauman	-	-	-
11. Pekauman Dalam	-	-	-
12. Keramat Baru	-	-	-
13. Keramat	-	-	-
14. Melayu Tengah	-	-	-
15. Melayu Ilir	-	-	-
16. Dalam Pagar Ulu	-	-	-
17. Akar Baru	-	-	-
18. Akar Begantung	-	-	-
19. Dalam Pagar	-	-	-
20. Sungai Kitano	-	-	-
J u m l a h	-	1	1

Sumber : Kementerian Agama Kabupaten Banjar

Tabel 4.58 Jumlah Raudhatul Antfal (RA) Negeri, Kelas, Murid dan Guru Menurut Desa di Kecamatan Martapura Timur Tahun Ajaran 2020/2021

Desa	Sekolah	Kelas	Murid	Guru
(1)	(2)	(3)	(4)	(5)
01. Antasan Senor Ilir	-	-	-	-
02. Antasan Senor	-	-	-	-
03. Tambak Anyar Ilir	-	-	-	-
04. Tambak Anyar	-	-	-	-
05. Tambak Anyar Ulu	-	-	-	-
06. Pematang Baru	-	-	-	-
07. Melayu	-	-	-	-
08. Mekar	-	-	-	-
09. Pekauman Ulu	-	-	-	-
10. Pekauman	-	-	-	-
11. Pekauman Dalam	-	-	-	-
12. Keramat Baru	-	-	-	-
13. Keramat	-	-	-	-
14. Melayu Tengah	-	-	-	-
15. Melayu Ilir	-	-	-	-
16. Dalam Pagar Ulu	-	-	-	-
17. Akar Baru	-	-	-	-
18. Akar Begantung	-	-	-	-
19. Dalam Pagar	-	-	-	-
20. Sungai Kitano	-	-	-	-
Jumlah	-	-	-	-

Sumber : Kementerian Agama Kabupaten Banjar

Tabel 4.59 Jumlah Murid, Kelulusan, Mengulang, Putus Pada Raudhatul Antfal (RA) Negeri Menurut Desa di Kecamatan Martapura Timur Tahun Ajaran 2020/2021

D e s a	Murid	Kelulusan	Mengulang	Putus Sekolah
(1)	(2)	(3)	(4)	(5)
01. Antasan Senior Ilir	-	-	-	-
02. Antasan Senior	-	-	-	-
03. Tambak Anyar Ilir	-	-	-	-
04. Tambak Anyar	-	-	-	-
05. Tambak Anyar Ulu	-	-	-	-
06. Pematang Baru	-	-	-	-
07. Melayu	-	-	-	-
08. Mekar	-	-	-	-
09. Pekauman Ulu	-	-	-	-
10. Pekauman	-	-	-	-
11. Pekauman Dalam	-	-	-	-
12. Keramat Baru	-	-	-	-
13. Keramat	-	-	-	-
14. Melayu Tengah	-	-	-	-
15. Melayu Ilir	-	-	-	-
16. Dalam Pagar Ulu	-	-	-	-
17. Akar Baru	-	-	-	-
18. Akar Begantung	-	-	-	-
19. Dalam Pagar	-	-	-	-
20. Sungai Kitano	-	-	-	-
J u m l a h	-	-	-	-

Sumber : Kementerian Agama Kabupaten Banjar

Tabel 4.60 Jumlah Murid Pada Raudhatul Anfal (RA) Negeri Menurut Jenis Kelamin dan Desa di Kecamatan Martapura Timur Tahun Ajaran 2020/2021

D e s a	Jenis Kelamin		Jumlah Murid
	Laki-laki	Perempuan	
(1)	(2)	(3)	(4)
01. Antasan Senor Ilir	-	-	-
02. Antasan Senor	-	-	-
03. Tambak Anyar Ilir	-	-	-
04. Tambak Anyar	-	-	-
05. Tambak Anyar Ulu	-	-	-
06. Pematang Baru	-	-	-
07. Melayu	-	-	-
08. Mekar	-	-	-
09. Pekauman Ulu	-	-	-
10. Pekauman	-	-	-
11. Pekauman Dalam	-	-	-
12. Keramat Baru	-	-	-
13. Keramat	-	-	-
14. Melayu Tengah	-	-	-
15. Melayu Ilir	-	-	-
16. Dalam Pagar Ulu	-	-	-
17. Akar Baru	-	-	-
18. Akar Begantung	-	-	-
19. Dalam Pagar	-	-	-
20. Sungai Kitano	-	-	-
J u m l a h	-	-	-

Sumber : Kementerian Agama Kabupaten Banjar

Tabel 4.61 Jumlah Guru Pada Raudhatul Antfal (RA) Negeri Menurut Status dan Desa di Kecamatan Martapura Timur Tahun Ajaran 2020/2021

D e s a	Status		Jumlah Guru
	PNS	Non-PNS	
(1)	(2)	(3)	(4)
01. Antasan Senior Ilir	-	-	-
02. Antasan Senior	-	-	-
03. Tambak Anyar Ilir	-	-	-
04. Tambak Anyar	-	-	-
05. Tambak Anyar Ulu	-	-	-
06. Pematang Baru	-	-	-
07. Melayu	-	-	-
08. Mekar	-	-	-
09. Pekauman Ulu	-	-	-
10. Pekauman	-	-	-
11. Pekauman Dalam	-	-	-
12. Keramat Baru	-	-	-
13. Keramat	-	-	-
14. Melayu Tengah	-	-	-
15. Melayu Ilir	-	-	-
16. Dalam Pagar Ulu	-	-	-
17. Akar Baru	-	-	-
18. Akar Begantung	-	-	-
19. Dalam Pagar	-	-	-
20. Sungai Kitano	-	-	-
J u m l a h	-	-	-

Sumber : Kementrian Agama Kabupaten Banjar

Tabel 4.62 Jumlah Raudhatul Antfal (RA) Swasta, Kelas, Murid dan Guru Menurut Desa di Kecamatan Martapura Timur Tahun Ajaran 2020/2021

Desa	Sekolah	Kelas	Murid	Guru
(1)	(2)	(3)	(4)	(5)
01. Antasan Senor Ilir	-	-	-	-
02. Antasan Senor	-	-	-	-
03. Tambak Anyar Ilir	1	2	37	6
04. Tambak Anyar	-	-	-	-
05. Tambak Anyar Ulu	-	-	-	-
06. Pematang Baru	-	-	-	-
07. Melayu Ulu	-	-	-	-
08. Mekar	-	-	-	-
09. Pekauman Ulu	-	-	-	-
10. Pekauman	-	-	-	-
11. Pekauman Dalam	-	-	-	-
12. Keramat Baru	-	-	-	-
13. Keramat	-	-	-	-
14. Melayu Tengah	-	-	-	-
15. Melayu Ilir	-	-	-	-
16. Dalam Pagar Ulu	-	-	-	-
17. Akar Baru	-	-	-	-
18. Akar Begantung	-	-	-	-
19. Dalam Pagar	-	-	-	-
20. Sungai Kitano	-	-	-	-
Jumlah	1	2	37	6

Sumber : Kementerian Agama Kabupaten Banjar

Tabel 4.63 Jumlah Murid, Kelulusan, Mengulang, Putus Pada Raudhatul Antfal (RA) Swasta Menurut Desa di Kecamatan Martapura Timur Tahun Ajaran 2020/2021

Desa	Murid	Kelulusan	Mengulang	Putus Sekolah
(1)	(2)	(3)	(4)	(5)
01. Antasan Senior Ilir	-	-	-	-
02. Antasan Senior	-	-	-	-
03. Tambak Anyar Ilir	37	-	-	-
04. Tambak Anyar	-	-	-	-
05. Tambak Anyar Ulu	-	-	-	-
06. Pematang Baru	-	-	-	-
07. Melayu Ulu	-	-	-	-
08. Mekar	-	-	-	-
09. Pekauman Ulu	-	-	-	-
10. Pekauman	-	-	-	-
11. Pekauman Dalam	-	-	-	-
12. Keramat Baru	-	-	-	-
13. Keramat	-	-	-	-
14. Melayu Tengah	-	-	-	-
15. Melayu Ilir	-	-	-	-
16. Dalam Pagar Ulu	-	-	-	-
17. Akar Baru	-	-	-	-
18. Akar Begantung	-	-	-	-
19. Dalam Pagar	-	-	-	-
20. Sungai Kitano	-	-	-	-
Jumlah	37	-	-	-

Sumber : Kementerian Agama Kabupaten Banjar

Tabel 4.64 Jumlah Murid Pada Raudhatul Antfal (RA) Swasta Menurut Jenis Kelamin dan Desa di Kecamatan Martapura Timur Tahun Ajaran 2020/2021

D e s a	Jenis Kelamin		Jumlah Murid
	Laki-laki	Perempuan	
(1)	(2)	(3)	(4)
01. Antasan Senor Ilir	-	-	-
02. Antasan Senor	-	-	-
03. Tambak Anyar Ilir	14	23	37
04. Tambak Anyar	-	-	-
05. Tambak Anyar Ulu	-	-	-
06. Pematang Baru	-	-	-
07. Melayu Ulu	-	-	-
08. Mekar	-	-	-
09. Pekauman Ulu	-	-	-
10. Pekauman	-	-	-
11. Pekauman Dalam	-	-	-
12. Keramat Baru	-	-	-
13. Keramat	-	-	-
14. Melayu Tengah	-	-	-
15. Melayu Ilir	-	-	-
16. Dalam Pagar Ulu	-	-	-
17. Akar Baru	-	-	-
18. Akar Begantung	-	-	-
19. Dalam Pagar	-	-	-
20. Sungai Kitano	-	-	-
J u m l a h	14	23	37

Sumber : Kementerian Agama Kabupaten Banjar

Tabel 4.65 Jumlah Guru Pada Raudhatul Antfal (RA) Swasta Menurut Status dan Desa di Kecamatan Martapura Timur Tahun Ajaran 2020/2021

D e s a	Status		Jumlah Guru
	PNS	Non-PNS	
(1)	(2)	(3)	(4)
01. Antasan Senior Ilir	-	-	-
02. Antasan Senior	-	-	-
03. Tambak Anyar Ilir	-	6	6
04. Tambak Anyar	-	-	-
05. Tambak Anyar Ulu	-	-	-
06. Pematang Baru	-	-	-
07. Melayu Ulu	-	-	-
08. Mekar	-	-	-
09. Pekauman Ulu	-	-	-
10. Pekauman	-	-	-
11. Pekauman Dalam	-	-	-
12. Keramat Baru	-	-	-
13. Keramat	-	-	-
14. Melayu Tengah	-	-	-
15. Melayu Ilir	-	-	-
16. Dalam Pagar Ulu	-	-	-
17. Akar Baru	-	-	-
18. Akar Begantung	-	-	-
19. Dalam Pagar	-	-	-
20. Sungai Kitano	-	-	-
J u m l a h	-	6	6

Sumber : Kementerian Agama Kabupaten Banjar

Tabel 4.66 Jumlah Madrasah Ibtidaiyah (MI) Negeri dan Swasta Menurut Desa di Kecamatan Martapura Timur Tahun Ajaran 2020/2021

Desa	MI Negeri	MI Swasta	Madrasah Ibtidaiyah
(1)	(2)	(3)	(4)
01. Antasan Senor Ilir	-	-	-
02. Antasan Senor	-	1	1
03. Tambak Anyar Ilir	-	-	-
04. Tambak Anyar	-	-	-
05. Tambak Anyar Ulu	-	-	-
06. Pematang Baru	-	-	-
07. Melayu Ulu	-	-	-
08. Mekar	-	-	-
09. Pekauman Ulu	-	-	-
10. Pekauman	-	-	-
11. Pekauman Dalam	-	1	1
12. Keramat Baru	-	-	-
13. Keramat	-	-	-
14. Melayu Tengah	-	1	1
15. Melayu Ilir	-	-	-
16. Dalam Pagar Ulu	-	-	-
17. Akar Baru	-	-	-
18. Akar Begantung	-	-	-
19. Dalam Pagar	-	-	-
20. Sungai Kitano	-	-	-
Jumlah	-	3	3

Sumber : Kementerian Agama Kabupaten Banjar

Tabel 4.67 Jumlah Madrasah Ibtidaiyah (MI) Negeri, Kelas, Murid dan Guru Menurut Desa di Kecamatan Martapura Timur Tahun Ajaran 2020/2021

Desa	Sekolah	Kelas	Murid	Guru
(1)	(2)	(3)	(4)	(5)
01. Antasan Senior Ilir	-	-	-	-
02. Antasan Senior	-	-	-	-
03. Tambak Anyar Ilir	-	-	-	-
04. Tambak Anyar	-	-	-	-
05. Tambak Anyar Ulu	-	-	-	-
06. Pematang Baru	-	-	-	-
07. Melayu Ulu	-	-	-	-
08. Mekar	-	-	-	-
09. Pekauman Ulu	-	-	-	-
10. Pekauman	-	-	-	-
11. Pekauman Dalam	-	-	-	-
12. Keramat Baru	-	-	-	-
13. Keramat	-	-	-	-
14. Melayu Tengah	-	-	-	-
15. Melayu Ilir	-	-	-	-
16. Dalam Pagar Ulu	-	-	-	-
17. Akar Baru	-	-	-	-
18. Akar Begantung	-	-	-	-
19. Dalam Pagar	-	-	-	-
20. Sungai Kitano	-	-	-	-
Jumlah	-	-	-	-

Sumber : Kementrian Agama Kabupaten Banjar

Tabel 4.68 Jumlah Murid, Kelulusan, Mengulang, Putus Pada Madrasah Ibtidaiyah (MI) Negeri Menurut Desa di Kecamatan Martapura Timur Tahun Ajaran 2020/2021

Desa	Murid	Kelulusan	Mengulang	Putus Sekolah
(1)	(2)	(3)	(4)	(5)
01. Antasan Senor Ilir	-	-	-	-
02. Antasan Senor	-	-	-	-
03. Tambak Anyar Ilir	-	-	-	-
04. Tambak Anyar	-	-	-	-
05. Tambak Anyar Ulu	-	-	-	-
06. Pematang Baru	-	-	-	-
07. Melayu Ulu	-	-	-	-
08. Mekar	-	-	-	-
09. Pekauman Ulu	-	-	-	-
10. Pekauman	-	-	-	-
11. Pekauman Dalam	-	-	-	-
12. Keramat Baru	-	-	-	-
13. Keramat	-	-	-	-
14. Melayu Tengah	-	-	-	-
15. Melayu Ilir	-	-	-	-
16. Dalam Pagar Ulu	-	-	-	-
17. Akar Baru	-	-	-	-
18. Akar Begantung	-	-	-	-
19. Dalam Pagar	-	-	-	-
20. Sungai Kitano	-	-	-	-
Jumlah	-	-	-	-

Sumber : Kementerian Agama Kabupaten Banjar

Tabel 4.69 Jumlah Murid Pada Madrasah Ibtidaiyah (MI) Negeri Menurut Jenis Kelamin dan Desa di Kecamatan Martapura Timur Tahun Ajaran 2020/2021

D e s a	Jenis Kelamin		Jumlah Murid
	Laki-laki	Perempuan	
(1)	(2)	(3)	(4)
01. Antasan Senior Ilir	-	-	-
02. Antasan Senior	-	-	-
03. Tambak Anyar Ilir	-	-	-
04. Tambak Anyar	-	-	-
05. Tambak Anyar Ulu	-	-	-
06. Pematang Baru	-	-	-
07. Melayu Ulu	-	-	-
08. Mekar	-	-	-
09. Pekauman Ulu	-	-	-
10. Pekauman	-	-	-
11. Pekauman Dalam	-	-	-
12. Keramat Baru	-	-	-
13. Keramat	-	-	-
14. Melayu Tengah	-	-	-
15. Melayu Ilir	-	-	-
16. Dalam Pagar Ulu	-	-	-
17. Akar Baru	-	-	-
18. Akar Begantung	-	-	-
19. Dalam Pagar	-	-	-
20. Sungai Kitano	-	-	-
J u m l a h	-	-	-

Sumber : Kementrian Agama Kabupaten Banjar

Tabel 4.70 Jumlah Guru Pada Madrasah Ibtidaiyah (MI) Negeri Menurut Status dan Desa di Kecamatan Martapura Timur Tahun Ajaran 2020/2021

D e s a	Status		Jumlah Guru
	PNS	Non-PNS	
(1)	(2)	(3)	(4)
01. Antasan Senor Ilir	-	-	-
02. Antasan Senor	-	-	-
03. Tambak Anyar Ilir	-	-	-
04. Tambak Anyar	-	-	-
05. Tambak Anyar Ulu	-	-	-
06. Pematang Baru	-	-	-
07. Melayu Ulu	-	-	-
08. Mekar	-	-	-
09. Pekauman Ulu	-	-	-
10. Pekauman	-	-	-
11. Pekauman Dalam	-	-	-
12. Keramat Baru	-	-	-
13. Keramat	-	-	-
14. Melayu Tengah	-	-	-
15. Melayu Ilir	-	-	-
16. Dalam Pagar Ulu	-	-	-
17. Akar Baru	-	-	-
18. Akar Begantung	-	-	-
19. Dalam Pagar	-	-	-
20. Sungai Kitano	-	-	-
J u m l a h	-	-	-

Sumber : Kementerian Agama Kabupaten Banjar

Tabel 4.71 Jumlah Madrasah Ibtidaiyah (MI) Swasta, Kelas, Murid dan Guru Menurut Desa di Kecamatan Martapura Timur Tahun Ajaran 2020/2021

Desa	Sekolah	Kelas	Murid	Guru
(1)	(2)	(3)	(4)	(5)
01. Antasan Senor Ilir	-	-	-	-
02. Antasan Senor	1	6	97	9
03. Tambak Anyar Ilir	-	-	-	-
04. Tambak Anyar	-	-	-	-
05. Tambak Anyar Ulu	-	-	-	-
06. Pematang Baru	-	-	-	-
07. Melayu Ulu	-	-	-	-
08. Mekar	-	-	-	-
09. Pekauman Ulu	-	-	-	-
10. Pekauman	-	-	-	-
11. Pekauman Dalam	1	7	242	11
12. Keramat Baru	-	-	-	-
13. Keramat	-	-	-	-
14. Melayu Tengah	1	6	126	10
15. Melayu Ilir	-	-	-	-
16. Dalam Pagar Ulu	-	-	-	-
17. Akar Baru	-	-	-	-
18. Akar Begantung	-	-	-	-
19. Dalam Pagar	-	-	-	-
20. Sungai Kitano	-	-	-	-
Jumlah	3	19	465	30

Sumber : Kementrian Agama Kabupaten Banjar

Tabel 4.72 Jumlah Murid, Kelulusan, Mengulang, Putus Pada Madrasah Ibtidaiyah (MI) Swasta Menurut Desa di Kecamatan Martapura Timur Tahun Ajaran 2020/2021

Desa	Murid	Kelulusan	Mengulang	Putus Sekolah
(1)	(2)	(3)	(4)	(5)
01. Antasan Senor Ilir	-	-	-	-
02. Antasan Senor	97	-	-	-
03. Tambak Anyar Ilir	-	-	-	-
04. Tambak Anyar	-	-	-	-
05. Tambak Anyar Ulu	-	-	-	-
06. Pematang Baru	-	-	-	-
07. Melayu Ulu	-	-	-	-
08. Mekar	-	-	-	-
09. Pekauman Ulu	-	-	-	-
10. Pekauman	-	-	-	-
11. Pekauman Dalam	242	-	-	-
12. Keramat Baru	-	-	-	-
13. Keramat	-	-	-	-
14. Melayu Tengah	126	-	-	-
15. Melayu Ilir	-	-	-	-
16. Dalam Pagar Ulu	-	-	-	-
17. Akar Baru	-	-	-	-
18. Akar Begantung	-	-	-	-
19. Dalam Pagar	-	-	-	-
20. Sungai Kitano	-	-	-	-
Jumlah	465	-	-	-

Sumber : Kementerian Agama Kabupaten Banjar

Tabel 4.73 Jumlah Murid Pada Madrasah Ibtidaiyah (MI) Swasta Menurut Jenis Kelamin dan Desa di Kecamatan Martapura Timur Tahun Ajaran 2020/2021

D e s a	Jenis Kelamin		Jumlah Murid
	Laki-laki	Perempuan	
(1)	(2)	(3)	(4)
01. Antasan Senor Ilir	-	-	-
02. Antasan Senor	53	44	97
03. Tambak Anyar Ilir	-	-	-
04. Tambak Anyar	-	-	-
05. Tambak Anyar Ulu	-	-	-
06. Pematang Baru	-	-	-
07. Melayu Ulu	-	-	-
08. Mekar	-	-	-
09. Pekauman Ulu	-	-	-
10. Pekauman	-	-	-
11. Pekauman Dalam	125	117	242
12. Keramat Baru	-	-	-
13. Keramat	-	-	-
14. Melayu Tengah	71	55	126
15. Melayu Ilir	-	-	-
16. Dalam Pagar Ulu	-	-	-
17. Akar Baru	-	-	-
18. Akar Begantung	-	-	-
19. Dalam Pagar	-	-	-
20. Sungai Kitano	-	-	-
J u m l a h	249	216	465

Sumber : Kementerian Agama Kabupaten Banjar

Tabel 4.74 Jumlah Guru Pada Madrasah Ibtidaiyah (MI) Swasta Menurut Status dan Desa di Kecamatan Martapura Timur Tahun Ajaran 2020/2021

D e s a	Status		Jumlah Guru
	PNS	Non-PNS	
(1)	(2)	(3)	(4)
01. Antasan Senior Ilir	-	-	-
02. Antasan Senior	-	9	9
03. Tambak Anyar Ilir	-	-	-
04. Tambak Anyar	-	-	-
05. Tambak Anyar Ulu	-	-	-
06. Pematang Baru	-	-	-
07. Melayu Ulu	-	-	-
08. Mekar	-	-	-
09. Pekauman Ulu	-	-	-
10. Pekauman	-	-	-
11. Pekauman Dalam	-	11	11
12. Keramat Baru	-	-	-
13. Keramat	-	-	-
14. Melayu Tengah	-	10	10
15. Melayu Ilir	-	-	-
16. Dalam Pagar Ulu	-	-	-
17. Akar Baru	-	-	-
18. Akar Begantung	-	-	-
19. Dalam Pagar	-	-	-
20. Sungai Kitano	-	-	-
J u m l a h	-	30	30

Sumber : Kementerian Agama Kabupaten Banjar

Tabel 4.75 Jumlah Madrasah Tsanawiyah (MTs) Negeri dan Swasta Menurut Desa di Kecamatan Martapura Timur Tahun Ajaran 2020/2021

Desa	MTs Negeri	MTs Swasta	Madrasah Tsanawiyah
(1)	(2)	(3)	(4)
01. Antasan Senior Ilir	-	-	-
02. Antasan Senior	-	-	-
03. Tambak Anyar Ilir	-	-	-
04. Tambak Anyar	-	-	-
05. Tambak Anyar Ulu	-	-	-
06. Pematang Baru	-	-	-
07. Melayu Ulu	-	-	-
08. Mekar	-	-	-
09. Pekauman Ulu	-	-	-
10. Pekauman	-	-	-
11. Pekauman Dalam	-	-	-
12. Keramat Baru	-	-	-
13. Keramat	-	-	-
14. Melayu Tengah	-	1	1
15. Melayu Ilir	-	-	-
16. Dalam Pagar Ulu	-	-	-
17. Akar Baru	-	-	-
18. Akar Begantung	-	-	-
19. Dalam Pagar	-	-	-
20. Sungai Kitano	-	-	-
J u m l a h	-	1	1

Sumber : Kementerian Agama Kabupaten Banjar

Tabel 4.76 Jumlah Madrasah Tsanawiyah (MTs) Negeri, Kelas, Murid dan Guru Menurut Desa di Kecamatan Martapura Timur Tahun Ajaran 2020/2021

Desa	Sekolah	Kelas	Murid	Guru
(1)	(2)	(3)	(4)	(5)
01. Antasan Senor Ilir	-	-	-	-
02. Antasan Senor	-	-	-	-
03. Tambak Anyar Ilir	-	-	-	-
04. Tambak Anyar	-	-	-	-
05. Tambak Anyar Ulu	-	-	-	-
06. Pematang Baru	-	-	-	-
07. Melayu	-	-	-	-
08. Mekar	-	-	-	-
09. Pekauman Ulu	-	-	-	-
10. Pekauman	-	-	-	-
11. Pekauman Dalam	-	-	-	-
12. Keramat Baru	-	-	-	-
13. Keramat	-	-	-	-
14. Melayu Tengah	1	3	88	9
15. Melayu Ilir	-	-	-	-
16. Dalam Pagar Ulu	-	-	-	-
17. Akar Baru	-	-	-	-
18. Akar Begantung	-	-	-	-
19. Dalam Pagar	-	-	-	-
20. Sungai Kitano	-	-	-	-
Jumlah	1	3	88	9

Sumber : Kementerian Agama Kabupaten Banjar

Tabel 4.77 Jumlah Murid, Kelulusan, Mengulang, Putus Pada Madrasah Tsanawiyah (MTs) Negeri Menurut Desa di Kecamatan Martapura Timur Tahun Ajaran 2020/2021

Desa	Murid	Kelulusan	Mengulang	Putus Sekolah
(1)	(2)	(3)	(4)	(5)
01. Antasan Senior Ilir	-	-	-	-
02. Antasan Senior	-	-	-	-
03. Tambak Anyar Ilir	-	-	-	-
04. Tambak Anyar	-	-	-	-
05. Tambak Anyar Ulu	-	-	-	-
06. Pematang Baru	-	-	-	-
07. Melayu	-	-	-	-
08. Mekar	-	-	-	-
09. Pekauman Ulu	-	-	-	-
10. Pekauman	-	-	-	-
11. Pekauman Dalam	-	-	-	-
12. Keramat Baru	-	-	-	-
13. Keramat	-	-	-	-
14. Melayu Tengah	-	-	-	-
15. Melayu Ilir	-	-	-	-
16. Dalam Pagar Ulu	-	-	-	-
17. Akar Baru	-	-	-	-
18. Akar Begantung	-	-	-	-
19. Dalam Pagar	-	-	-	-
20. Sungai Kitano	-	-	-	-
Jumlah	-	-	-	-

Sumber : Kementerian Agama Kabupaten Banjar

Tabel 4.78 Jumlah Murid Pada Madrasah Tsanawiyah (MTs) Negeri Menurut Jenis Kelamin dan Desa di Kecamatan Martapura Timur Tahun Ajaran 2020/2021

D e s a	Jenis Kelamin		Jumlah Murid
	Laki-laki	Perempuan	
(1)	(2)	(3)	(4)
01. Antasan Senior Ilir	-	-	-
02. Antasan Senior	-	-	-
03. Tambak Anyar Ilir	-	-	-
04. Tambak Anyar	-	-	-
05. Tambak Anyar Ulu	-	-	-
06. Pematang Baru	-	-	-
07. Melayu	-	-	-
08. Mekar	-	-	-
09. Pekauman Ulu	-	-	-
10. Pekauman	-	-	-
11. Pekauman Dalam	-	-	-
12. Keramat Baru	-	-	-
13. Keramat	-	-	-
14. Melayu Tengah	-	-	-
15. Melayu Ilir	-	-	-
16. Dalam Pagar Ulu	-	-	-
17. Akar Baru	-	-	-
18. Akar Begantung	-	-	-
19. Dalam Pagar	-	-	-
20. Sungai Kitano	-	-	-
J u m l a h	-	-	-

Sumber : Kementerian Agama Kabupaten Banjar

Tabel 4.79 Jumlah Guru Pada Madrasah Tsanawiyah (MTs) Negeri Menurut Status dan Desa di Kecamatan Martapura Timur Tahun Ajaran 2020/2021

D e s a	Status		Jumlah Guru
	PNS	Non-PNS	
(1)	(2)	(3)	(4)
01. Antasan Senior Ilir	-	-	-
02. Antasan Senior	-	-	-
03. Tambak Anyar Ilir	-	-	-
04. Tambak Anyar	-	-	-
05. Tambak Anyar Ulu	-	-	-
06. Pematang Baru	-	-	-
07. Melayu	-	-	-
08. Mekar	-	-	-
09. Pekauman Ulu	-	-	-
10. Pekauman	-	-	-
11. Pekauman Dalam	-	-	-
12. Keramat Baru	-	-	-
13. Keramat	-	-	-
14. Melayu Tengah	-	-	-
15. Melayu Ilir	-	-	-
16. Dalam Pagar Ulu	-	-	-
17. Akar Baru	-	-	-
18. Akar Begantung	-	-	-
19. Dalam Pagar	-	-	-
20. Sungai Kitano	-	-	-
J u m l a h	-	-	-

Sumber : Kementrian Agama Kabupaten Banjar

Tabel 4.80 Jumlah Madrasah Tsanawiyah (MTs) Swasta, Kelas, Murid dan Guru Menurut Desa di Kecamatan Martapura Timur Tahun Ajaran 2020/2021

Desa	Sekolah	Kelas	Murid	Guru
(1)	(2)	(3)	(4)	(5)
01. Antasan Senior Ilir	-	-	-	-
02. Antasan Senior	-	-	-	-
03. Tambak Anyar Ilir	-	-	-	-
04. Tambak Anyar	-	-	-	-
05. Tambak Anyar Ulu	-	-	-	-
06. Pematang Baru	-	-	-	-
07. Melayu	-	-	-	-
08. Mekar	-	-	-	-
09. Pekauman Ulu	-	-	-	-
10. Pekauman	-	-	-	-
11. Pekauman Dalam	-	-	-	-
12. Keramat Baru	-	-	-	-
13. Keramat	-	-	-	-
14. Melayu Tengah	1	3	88	9
15. Melayu Ilir	-	-	-	-
16. Dalam Pagar Ulu	-	-	-	-
17. Akar Baru	-	-	-	-
18. Akar Begantung	-	-	-	-
19. Dalam Pagar	-	-	-	-
20. Sungai Kitano	-	-	-	-
Jumlah	1	3	88	9

Sumber : Kementerian Agama Kabupaten Banjar

Tabel 4.81 Jumlah Murid, Kelulusan, Mengulang, Putus Pada Madrasah Tsanawiyah (MTs) Swasta Menurut Desa di Kecamatan Martapura Timur Tahun Ajaran 2020/2021

Desa	Murid	Kelulusan	Mengulang	Putus Sekolah
(1)	(2)	(3)	(4)	(5)
01. Antasan Senior Ilir	-	-	-	-
02. Antasan Senior	-	-	-	-
03. Tambak Anyar Ilir	-	-	-	-
04. Tambak Anyar	-	-	-	-
05. Tambak Anyar Ulu	-	-	-	-
06. Pematang Baru	-	-	-	-
07. Melayu	-	-	-	-
08. Mekar	-	-	-	-
09. Pekauman Ulu	-	-	-	-
10. Pekauman	-	-	-	-
11. Pekauman Dalam	-	-	-	-
12. Keramat Baru	-	-	-	-
13. Keramat	-	-	-	-
14. Melayu Tengah	88	-	-	-
15. Melayu Ilir	-	-	-	-
16. Dalam Pagar Ulu	-	-	-	-
17. Akar Baru	-	-	-	-
18. Akar Begantung	-	-	-	-
19. Dalam Pagar	-	-	-	-
20. Sungai Kitano	-	-	-	-
Jumlah	88	-	-	-

Sumber : Kementerian Agama Kabupaten Banjar

Tabel 4.82 Jumlah Murid Pada Madrasah Tsanawiyah (MTs) Swasta Menurut Jenis Kelamin dan Desa di Kecamatan Martapura Timur Tahun Ajaran 2020/2021

D e s a	Jenis Kelamin		Jumlah Murid
	Laki-laki	Perempuan	
(1)	(2)	(3)	(4)
01. Antasan Senior Ilir	-	-	-
02. Antasan Senior	-	-	-
03. Tambak Anyar Ilir	-	-	-
04. Tambak Anyar	-	-	-
05. Tambak Anyar Ulu	-	-	-
06. Pematang Baru	-	-	-
07. Melayu	-	-	-
08. Mekar	-	-	-
09. Pekauman Ulu	-	-	-
10. Pekauman	-	-	-
11. Pekauman Dalam	-	-	-
12. Keramat Baru	-	-	-
13. Keramat	-	-	-
14. Melayu Tengah	48	40	88
15. Melayu Ilir	-	-	-
16. Dalam Pagar Ulu	-	-	-
17. Akar Baru	-	-	-
18. Akar Begantung	-	-	-
19. Dalam Pagar	-	-	-
20. Sungai Kitano	-	-	-
J u m l a h	48	40	88

Sumber : Kementerian Agama Kabupaten Banjar

Tabel 4.83 Jumlah Guru Pada Madrasah Tsanawiyah (MTs) Swasta Menurut Status dan Desa di Kecamatan Martapura Timur Tahun Ajaran 2020/2021

D e s a	Status		Jumlah Guru
	PNS	Non-PNS	
(1)	(2)	(3)	(4)
01. Antasan Senior Ilir	-	-	-
02. Antasan Senior	-	-	-
03. Tambak Anyar Ilir	-	-	-
04. Tambak Anyar	-	-	-
05. Tambak Anyar Ulu	-	-	-
06. Pematang Baru	-	-	-
07. Melayu	-	-	-
08. Mekar	-	-	-
09. Pekauman Ulu	-	-	-
10. Pekauman	-	-	-
11. Pekauman Dalam	-	-	-
12. Keramat Baru	-	-	-
13. Keramat	-	-	-
14. Melayu Tengah	-	9	9
15. Melayu Ilir	-	-	-
16. Dalam Pagar Ulu	-	-	-
17. Akar Baru	-	-	-
18. Akar Begantung	-	-	-
19. Dalam Pagar	-	-	-
20. Sungai Kitano	-	-	-
J u m l a h	-	9	9

9

Sumber : Kementerian Agama Kabupaten Banjar

Tabel 4.84 Jumlah Madrasah Aliyah (MA) Negeri dan Swasta Menurut Desa di Kecamatan Martapura Timur Tahun Ajaran 2020/2021

Desa	MA Negeri	MA Swasta	Madrasah Aliyah
(1)	(2)	(3)	(4)
01. Antasan Senor Ilir	-	-	-
02. Antasan Senor	-	-	-
03. Tambak Anyar Ilir	-	-	-
04. Tambak Anyar	-	-	-
05. Tambak Anyar Ulu	-	-	-
06. Pematang Baru	-	-	-
07. Melayu	-	-	-
08. Mekar	-	-	-
09. Pekauman Ulu	-	-	-
10. Pekauman	-	-	-
11. Pekauman Dalam	-	-	-
12. Keramat Baru	-	-	-
13. Keramat	-	-	-
14. Melayu Tengah	-	1	1
15. Melayu Ilir	-	-	-
16. Dalam Pagar Ulu	-	-	-
17. Akar Baru	-	-	-
18. Akar Begantung	-	-	-
19. Dalam Pagar	-	-	-
20. Sungai Kitano	-	-	-
Jumlah	-	1	1

Sumber : Kementerian Agama Kabupaten Banjar

Tabel 4.85 Jumlah Madrasah Aliyah (MA) Negeri, Kelas, Murid dan Guru Menurut Desa di Kecamatan Martapura Timur Tahun Ajaran 2020/2021

Desa	Sekolah	Kelas	Murid	Guru
(1)	(2)	(3)	(4)	(5)
01. Antasan Senor Ilir	-	-	-	-
02. Antasan Senor	-	-	-	-
03. Tambak Anyar Ilir	-	-	-	-
04. Tambak Anyar	-	-	-	-
05. Tambak Anyar Ulu	-	-	-	-
06. Pematang Baru	-	-	-	-
07. Melayu	-	-	-	-
08. Mekar	-	-	-	-
09. Pekauman Ulu	-	-	-	-
10. Pekauman	-	-	-	-
11. Pekauman Dalam	-	-	-	-
12. Keramat Baru	-	-	-	-
13. Keramat	-	-	-	-
14. Melayu Tengah	-	-	-	-
15. Melayu Ilir	-	-	-	-
16. Dalam Pagar Ulu	-	-	-	-
17. Akar Baru	-	-	-	-
18. Akar Begantung	-	-	-	-
19. Dalam Pagar	-	-	-	-
20. Sungai Kitano	-	-	-	-
Jumlah	-	-	-	-

Sumber : Kementrian Agama Kabupaten Banjar

Tabel 4.86 Jumlah Murid, Kelulusan, Mengulang, Putus Pada Madrasah Aliyah (MA) Negeri Menurut Desa di Kecamatan Martapura Timur Tahun Ajaran 2020/2021

Desa	Murid	Kelulusan	Mengulang	Putus Sekolah
(1)	(2)	(3)	(4)	(5)
01. Antasan Senor Ilir	-	-	-	-
02. Antasan Senor	-	-	-	-
03. Tambak Anyar Ilir	-	-	-	-
04. Tambak Anyar	-	-	-	-
05. Tambak Anyar Ulu	-	-	-	-
06. Pematang Baru	-	-	-	-
07. Melayu	-	-	-	-
08. Mekar	-	-	-	-
09. Pekauman Ulu	-	-	-	-
10. Pekauman	-	-	-	-
11. Pekauman Dalam	-	-	-	-
12. Keramat Baru	-	-	-	-
13. Keramat	-	-	-	-
14. Melayu Tengah	-	-	-	-
15. Melayu Ilir	-	-	-	-
16. Dalam Pagar Ulu	-	-	-	-
17. Akar Baru	-	-	-	-
18. Akar Begantung	-	-	-	-
19. Dalam Pagar	-	-	-	-
20. Sungai Kitano	-	-	-	-
Jumlah	-	-	-	-

Sumber : Kementerian Agama Kabupaten Banjar

Tabel 4.87 Jumlah Murid Pada Madrasah Aliyah (MA) Negeri Menurut Jenis Kelamin dan Desa di Kecamatan Martapura Timur Tahun Ajaran 2020/2021

D e s a	Jenis Kelamin		Jumlah Murid
	Laki-laki	Perempuan	
(1)	(2)	(3)	(4)
01. Antasan Senior Ilir	-	-	-
02. Antasan Senior	-	-	-
03. Tambak Anyar Ilir	-	-	-
04. Tambak Anyar	-	-	-
05. Tambak Anyar Ulu	-	-	-
06. Pematang Baru	-	-	-
07. Melayu	-	-	-
08. Mekar	-	-	-
09. Pekauman Ulu	-	-	-
10. Pekauman	-	-	-
11. Pekauman Dalam	-	-	-
12. Keramat Baru	-	-	-
13. Keramat	-	-	-
14. Melayu Tengah	-	-	-
15. Melayu Ilir	-	-	-
16. Dalam Pagar Ulu	-	-	-
17. Akar Baru	-	-	-
18. Akar Begantung	-	-	-
19. Dalam Pagar	-	-	-
20. Sungai Kitano	-	-	-
J u m l a h	-	-	-

Sumber : Kementrian Agama Kabupaten Banjar

Tabel 4.88 Jumlah Guru Pada Madrasah Aliyah (MA) Negeri Menurut Status dan Desa di Kecamatan Martapura Timur Tahun Ajaran 2020/2021

D e s a	Status		Jumlah Guru
	PNS	Non-PNS	
(1)	(2)	(3)	(4)
01. Antasan Senor Ilir	-	-	-
02. Antasan Senor	-	-	-
03. Tambak Anyar Ilir	-	-	-
04. Tambak Anyar	-	-	-
05. Tambak Anyar Ulu	-	-	-
06. Pematang Baru	-	-	-
07. Melayu	-	-	-
08. Mekar	-	-	-
09. Pekauman Ulu	-	-	-
10. Pekauman	-	-	-
11. Pekauman Dalam	-	-	-
12. Keramat Baru	-	-	-
13. Keramat	-	-	-
14. Melayu Tengah	-	-	-
15. Melayu Ilir	-	-	-
16. Dalam Pagar Ulu	-	-	-
17. Akar Baru	-	-	-
18. Akar Begantung	-	-	-
19. Dalam Pagar	-	-	-
20. Sungai Kitano	-	-	-
J u m l a h	-	-	-

Sumber : Kementerian Agama Kabupaten Banjar

Tabel 4.89 Jumlah Madrasah Aliyah (MA) Swasta, Kelas, Murid dan Guru Menurut Desa di Kecamatan Martapura Timur Tahun Ajaran 2020/2021

Desa	Sekolah	Kelas	Murid	Guru
(1)	(2)	(3)	(4)	(5)
01. Antasan Senior Ilir	-	-	-	-
02. Antasan Senior	-	-	-	-
03. Tambak Anyar Ilir	-	-	-	-
04. Tambak Anyar	-	-	-	-
05. Tambak Anyar Ulu	-	-	-	-
06. Pematang Baru	-	-	-	-
07. Melayu	-	-	-	-
08. Mekar	-	-	-	-
09. Pekauman Ulu	-	-	-	-
10. Pekauman	-	-	-	-
11. Pekauman Dalam	-	-	-	-
12. Keramat Baru	-	-	-	-
13. Keramat	-	-	-	-
14. Melayu Tengah	1	4	121	8
15. Melayu Ilir	-	-	-	-
16. Dalam Pagar Ulu	-	-	-	-
17. Akar Baru	-	-	-	-
18. Akar Begantung	-	-	-	-
19. Dalam Pagar	-	-	-	-
20. Sungai Kitano	-	-	-	-
Jumlah	1	4	121	8

Sumber : Kementrian Agama Kabupaten Banjar

Tabel 4.90 Jumlah Murid, Kelulusan, Mengulang, Putus Pada Madrasah Aliyah (MA) Swasta Menurut Desa di Kecamatan Martapura Timur Tahun Ajaran 2020/2021

Desa	Murid	Kelulusan	Mengulang	Putus Sekolah
(1)	(2)	(3)	(4)	(5)
01. Antasan Senor Ilir	-	-	-	-
02. Antasan Senor	-	-	-	-
03. Tambak Anyar Ilir	-	-	-	-
04. Tambak Anyar	-	-	-	-
05. Tambak Anyar Ulu	-	-	-	-
06. Pematang Baru	-	-	-	-
07. Melayu	-	-	-	-
08. Mekar	-	-	-	-
09. Pekauman Ulu	-	-	-	-
10. Pekauman	-	-	-	-
11. Pekauman Dalam	-	-	-	-
12. Keramat Baru	-	-	-	-
13. Keramat	-	-	-	-
14. Melayu Tengah	121	-	-	-
15. Melayu Ilir	-	-	-	-
16. Dalam Pagar Ulu	-	-	-	-
17. Akar Baru	-	-	-	-
18. Akar Begantung	-	-	-	-
19. Dalam Pagar	-	-	-	-
20. Sungai Kitano	-	-	-	-
Jumlah	121	-	-	-

Sumber : Kementerian Agama Kabupaten Banjar

Tabel 4.91 Jumlah Murid Pada Madrasah Aliyah (MA) Swasta Menurut Jenis Kelamin dan Desa di Kecamatan Martapura Timur Tahun Ajaran 2020/2021

D e s a	Jenis Kelamin		Jumlah Murid
	Laki-laki	Perempuan	
(1)	(2)	(3)	(4)
01. Antasan Senior Ilir	-	-	-
02. Antasan Senior	-	-	-
03. Tambak Anyar Ilir	-	-	-
04. Tambak Anyar	-	-	-
05. Tambak Anyar Ulu	-	-	-
06. Pematang Baru	-	-	-
07. Melayu	-	-	-
08. Mekar	-	-	-
09. Pekauman Ulu	-	-	-
10. Pekauman	-	-	-
11. Pekauman Dalam	-	-	-
12. Keramat Baru	-	-	-
13. Keramat	-	-	-
14. Melayu Tengah	54	67	121
15. Melayu Ilir	-	-	-
16. Dalam Pagar Ulu	-	-	-
17. Akar Baru	-	-	-
18. Akar Begantung	-	-	-
19. Dalam Pagar	-	-	-
20. Sungai Kitano	-	-	-
J u m l a h	54	67	121

Sumber : Kementrian Agama Kabupaten Banjar

Tabel 4.92 Jumlah Guru Pada Madrasah Aliyah (MA) Swasta Menurut Status dan Desa di Kecamatan Martapura Timur Tahun Ajaran 2020/2021

D e s a	Status		Jumlah Guru
	PNS	Non-PNS	
(1)	(2)	(3)	(4)
01. Antasan Senor Ilir	-	-	-
02. Antasan Senor	-	-	-
03. Tambak Anyar Ilir	-	-	-
04. Tambak Anyar	-	-	-
05. Tambak Anyar Ulu	-	-	-
06. Pematang Baru	-	-	-
07. Melayu	-	-	-
08. Mekar	-	-	-
09. Pekauman Ulu	-	-	-
10. Pekauman	-	-	-
11. Pekauman Dalam	-	-	-
12. Keramat Baru	-	-	-
13. Keramat	-	-	-
14. Melayu Tengah	-	8	8
15. Melayu Ilir	-	-	-
16. Dalam Pagar Ulu	-	-	-
17. Akar Baru	-	-	-
18. Akar Begantung	-	-	-
19. Dalam Pagar	-	-	-
20. Sungai Kitano	-	-	-
J u m l a h	-	8	8

Sumber : Kementerian Agama Kabupaten Banjar

Tabel 4.93 Banyaknya Sarana Kesehatan Menurut Desa/Kelurahan dan Jenis Sarana Kesehatan di Kecamatan Martapura Timur, 2020

D e s a	Rumah Sakit	Rumah Sakit Bersalin	Poliklinik/Balai Pengobatan
(1)	(2)	(3)	(4)
01. Antasan Senor Ilir	-	-	-
02. Antasan Senor	-	-	-
03. Tambak Anyar Ilir	-	-	-
04. Tambak Anyar	-	-	-
05. Tambak Anyar Ulu	-	-	-
06. Pematang Baru	-	-	-
07. Melayu Ulu	-	-	-
08. Mekar	-	-	-
09. Pekauman Ulu	-	-	-
10. Pekauman	-	-	-
11. Pekauman Dalam	-	-	-
12. Keramat Baru	-	-	-
13. Keramat	-	-	-
14. Melayu Tengah	-	-	-
15. Melayu Ilir	-	-	-
16. Dalam Pagar Ulu	-	-	-
17. Akar Baru	-	-	-
18. Akar Begantung	-	-	-
19. Dalam Pagar	-	-	-
20. Sungai Kitano	-	-	-
J u m l a h	-	-	-

Sumber : BPS, Pendataan Potensi Desa (Podes) 2020

Tabel 4.93 Lanjutan.....

D e s a	Puskesmas Rawat Inap	Puskesmas Tanpa Rawat Inap	Apotik
(1)	(5)	(6)	(7)
01. Antasan Senor Ilir	-	-	-
02. Antasan Senor	-	-	-
03. Tambak Anyar Ilir	-	-	-
04. Tambak Anyar	-	-	-
05. Tambak Anyar Ulu	-	-	-
06. Pematang Baru	-	-	-
07. Melayu Ulu	-	-	-
08. Mekar	-	-	-
09. Pekauman Ulu	-	-	-
10. Pekauman	-	-	-
11. Pekauman Dalam	-	-	-
12. Keramat Baru	-	-	-
13. Keramat	-	-	-
14. Melayu Tengah	-	1	-
15. Melayu Ilir	-	-	-
16. Dalam Pagar Ulu	-	-	-
17. Akar Baru	-	-	-
18. Akar Begantung	-	-	-
19. Dalam Pagar	-	-	-
20. Sungai Kitano	-	-	-
J u m l a h	-	1	-

Sumber : BPS, Pendataan Potensi Desa (Podes) 2020

Tabel 4.94 Kemudahan Mencapai Sarana Kesehatan Terdekat Bagi Desa/Kelurahan yang Tidak ada Sarana Kesehatan Menurut Desa/Kelurahan dan Jenis Sarana Kesehatan di Kecamatan Martapura Timur, 2020

D e s a	Rumah Sakit	Rumah Sakit Bersalin	Poliklinik/Balai Pengobatan
(1)	(2)	(3)	(4)
01. Antasan Senior Ilir	mudah	mudah	mudah
02. Antasan Senior	mudah	mudah	mudah
03. Tambak Anyar Ilir	mudah	mudah	mudah
04. Tambak Anyar	mudah	mudah	mudah
05. Tambak Anyar Ulu	mudah	mudah	mudah
06. Pematang Baru	mudah	mudah	mudah
07. Melayu Ulu	mudah	mudah	mudah
08. Mekar	mudah	mudah	mudah
09. Pekauman Ulu	mudah	mudah	mudah
10. Pekauman	mudah	mudah	mudah
11. Pekauman Dalam	mudah	mudah	mudah
12. Keramat Baru	mudah	mudah	mudah
13. Keramat	mudah	mudah	mudah
14. Melayu Tengah	mudah	mudah	mudah
15. Melayu Ilir	mudah	mudah	mudah
16. Dalam Pagar Ulu	mudah	mudah	mudah
17. Akar Baru	mudah	mudah	mudah
18. Akar Begantung	mudah	mudah	mudah
19. Dalam Pagar	mudah	mudah	mudah
20. Sungai Kitano	mudah	mudah	mudah

J u m l a h

Sumber : BPS, Pendataan Potensi Desa (Podes) 2020

Tabel 4.94 Lanjutan.....

D e s a	Puskesmas Rawat Inap	Puskesmas Tanpa Rawat Inap	Apotik
(1)	(5)	(6)	(7)
01. Antasan Senior Ilir	mudah	mudah	mudah
02. Antasan Senior	mudah	mudah	mudah
03. Tambak Anyar Ilir	mudah	mudah	mudah
04. Tambak Anyar	mudah	mudah	mudah
05. Tambak Anyar Ulu	mudah	mudah	mudah
06. Pematang Baru	mudah	mudah	mudah
07. Melayu Ulu	mudah	mudah	mudah
08. Mekar	mudah	mudah	mudah
09. Pekauman Ulu	mudah	mudah	mudah
10. Pekauman	mudah	mudah	mudah
11. Pekauman Dalam	mudah	mudah	mudah
12. Keramat Baru	mudah	mudah	mudah
13. Keramat	mudah	mudah	mudah
14. Melayu Tengah	mudah	-	mudah
15. Melayu Ilir	mudah	mudah	mudah
16. Dalam Pagar Ulu	mudah	mudah	mudah
17. Akar Baru	mudah	mudah	mudah
18. Akar Begantung	mudah	mudah	mudah
19. Dalam Pagar	mudah	mudah	mudah
20. Sungai Kitano	mudah	mudah	mudah
J u m l a h			

Sumber : BPS, Pendataan Potensi Desa (Podes) 2020

Tabel 4.95 Jumlah Rumah Sakit, Puskesmas, Poskesdes dan Polindes Menurut Desa di Kecamatan Martapura Timur, 2020

Desa	Rumah Sakit	Puskesmas	Poskesdes	Polindes
(1)	(2)	(3)	(4)	(5)
01. Antasan Senor Ilir	-	-	1	-
02. Antasan Senor	-	-	-	1
03. Tambak Anyar Ilir	-	-	1	-
04. Tambak Anyar	-	-	-	-
05. Tambak Anyar Ulu	-	-	1	1
06. Pematang Baru	-	-	1	-
07. Melayu Ulu	-	-	-	1
08. Mekar	-	-	-	1
09. Pekauman Ulu	-	-	-	1
10. Pekauman	-	-	-	-
11. Pekauman Dalam	-	-	-	-
12. Keramat Baru	-	-	-	1
13. Keramat	-	-	1	-
14. Melayu Tengah	-	1	-	-
15. Melayu Ilir	-	-	-	-
16. Dalam Pagar Ulu	-	-	-	1
17. Akar Baru	-	-	-	-
18. Akar Begantung	-	-	-	-
19. Dalam Pagar	-	-	-	-
20. Sungai Kitano	-	-	1	-
J u m l a h	-	1	6	7

Sumber : PKM Kecamatan Martapura Timur

Tabel 4.96 Jumlah Puskesmas Pembantu, Tempat Praktek Dokter, Posyandu Menurut Desa di Kecamatan Martapura Timur. 2020

D e s a	Puskesmas Pembantu	Tempat Praktek Dokter	Posyandu Balita	Posyandu Lansia
(1)	(2)	(3)	(4)	(5)
01. Antasan Senor Ilir	-	-	2	1
02. Antasan Senor	-	-	1	1
03. Tambak Anyar Ilir	-	-	2	1
04. Tambak Anyar	1	-	1	1
05. Tambak Anyar Ulu	-	-	2	1
06. Pematang Baru	-	-	1	1
07. Melayu Ulu	-	-	2	1
08. Mekar	-	-	1	1
09. Pekauman Ulu	-	-	2	1
10. Pekauman	-	-	2	1
11. Pekauman Dalam	1	-	2	1
12. Keramat Baru	-	-	1	1
13. Keramat	-	-	1	1
14. Melayu Tengah	1	-	2	1
15. Melayu Ilir	-	-	2	1
16. Dalam Pagar Ulu	-	-	2	1
17. Akar Baru	-	-	1	1
18. Akar Begantung	-	-	1	1
19. Dalam Pagar	1	-	1	1
20. Sungai Kitano	-	-	2	1
J u m l a h	4	-	31	20

Sumber : PKM Kecamatan Martapura Timur

Tabel 4.97 Jumlah Petugas Kesehatan dan Pegawai Berstatus PNS dan Non-PNS di Puskesmas Martapura Timur Menurut Jenis Kelamin, 2020

Jenis Petugas Kesehatan	Jenis Kelamin		Jumlah
	Laki-laki	Perempuan	
(1)	(2)	(3)	(4)
01. Dokter Umum	-	3	3
02. Dokter Gigi	-	1	1
03. Bidan Puskesmas	-	7	7
04. Bidan Desa	-	19	19
05. Perawat	3	10	13
06. Perawat Gigi	-	3	3
07. Asisten Apoteker	-	1	1
08. Nutrisionist	1	1	2
09. Sanitarian	-	2	2
10. Penyuluh Kesehatan	1	1	2
11. Analis	2	-	2
12. Non Teknis	-	3	3
J u m l a h	6	8	14

Sumber : PKM Kecamatan Martapura Timur

Tabel 4.98 Banyaknya Tenaga Medis dan Dukun Bayi/Paraji Menurut Desa di Kecamatan Martapura Timur. 2020

Desa	Dokter	Bidan	Paramedis	Dukun Bayi/Paraji
(1)	(2)	(3)	(4)	(5)
01. Antasan Senor Ilir	-	1	-	-
02. Antasan Senor	-	1	-	-
03. Tambak Anyar Ilir	-	1	-	-
04. Tambak Anyar	-	1	1	-
05. Tambak Anyar Ulu	-	1	-	-
06. Pematang Baru	-	1	-	-
07. Melayu Ulu	-	1	-	-
08. Mekar	-	1	-	-
09. Pekauman Ulu	-	1	-	-
10. Pekauman	-	1	-	-
11. Pekauman Dalam	-	1	1	-
12. Keramat Baru	-	-	-	-
13. Keramat	-	1	-	-
14. Melayu Tengah	3	8	9	-
15. Melayu Ilir	-	1	-	-
16. Dalam Pagar Ulu	-	1	-	-
17. Akar Baru	-	1	-	-
18. Akar Begantung	-	1	-	-
19. Dalam Pagar	-	1	1	-
20. Sungai Kitano	-	1	-	-
J u m l a h	3	26	12	-

Sumber : Kepala Desa se-Kecamatan Martapura Timur

Tabel 4.99 Jumlah Kunjungan Pasien Puskesmas Martapura Timur Menurut Bulan dan Tujuan Kunjungan, 2020

B u l a n	Rawat Jalan	Kunjungan Baru	KIR Umum	KIR Calon Penganten	KIR Haji
(1)	(2)	(3)	(4)	(5)	(6)
01. Januari	3,320	249	29	43	-
02. Pebruari	3,487	252	120	26	-
03. Maret	2,841	172	77	45	-
04. April	2,240	213	38	42	-
05. Mei	1,556	100	40	22	-
06. Juni	1,904	69	44	87	-
07. Juli	1,738	99	94	43	-
08. Agustus	1,672	81	9	53	-
09. September	1,577	109	17	53	-
10. Oktober	1,600	94	94	43	-
11. Nopember	1,869	128	22	51	-
12. Desember	1,600	83	17	47	-
Rata-rata	2,117	137	50	46	-

Sumber : PKM Kecamatan Martapura Timur

Tabel 4.100 Jumlah Kunjungan Pasien Rawat Jalan Puskesmas Martapura Timur Menurut Bulan dan Jenis Pengunjung, 2020

B u l a n	Kunjungan Umum (KTP)	Kunjungan PBI	Kunjungan Non PBI/Askes/TNI/Polri	Kunjungan Anak Sekolah
(1)	(2)	(3)	(4)	(5)
01. Januari	2304	897	68	51
02. Pebruari	2357	974	74	82
03. Maret	1408	1314	72	47
04. April	1488	697	45	10
05. Mei	1135	388	25	8
06. Juni	1360	497	33	14
07. Juli	1277	416	31	14
08. Agustus	1186	414	57	13
09. September	1118	388	42	29
10. Oktober	1141	402	42	15
11. Nopember	1281	504	70	14
12. Desember	1122	439	38	1
Rata-rata	1431	611	50	25

Sumber : PKM Kecamatan Martapura Timur

Tabel 4.101 Jumlah Kunjungan Pasien Rawat Jalan Puskesmas Martapura Timur Menurut Bulan dan Jenis Kelamin, 2020

B u l a n	Laki-laki	Perempuan	Jumlah
(1)	(2)	(3)	(4)
01. Januari	1.059	2.333	3.392
02. Pebruari	1.252	2.394	3.646
03. Maret	1.064	1.925	2.989
04. April	773	1.552	2.325
05. Mei	600	1.023	1.623
06. Juni	700	1.358	2.058
07. Juli	634	1.270	1.904
08. Agustus	527	1.212	1.739
09. September	500	1.155	1.655
10. Oktober	518	1.220	1.738
11. Nopember	562	1.381	1.943
12. Desember	587	1.077	1.664
Rata-rata	731	1.491	2.223

Sumber : PKM Kecamatan Martapura Timur

Tabel 4.102 Jumlah Kunjungan Pasien Rawat Jalan Puskesmas Martapura Timur Menurut Bulan dan Kelompok Umur, 2020

B u l a n	Pasien ≤60 tahun	Pasien >60 tahun	Jumlah
(1)	(2)	(3)	(4)
01. Januari	2876	303	3179
02. Pebruari	2869	536	3405
03. Maret	2465	329	2794
04. April	1835	305	2140
05. Mei	1283	265	1548
06. Juni	1628	262	1890
07. Juli	1458	266	1724
08. Agustus	1411	246	1657
09. September	1324	224	1548
10. Oktober	1385	200	1585
11. Nopember	1565	290	1855
12. Desember	1323	276	1599
Rata-rata	1785	292	2077

Sumber : PKM Kecamatan Martapura Timur

Tabel 4.103 Banyaknya Warga Penderita Gizi Buruk Menurut Desa/Kelurahan di Kecamatan Martapura Timur, 2018 dan 2019

Desa	2019	2020
(1)	(2)	(3)
01. Antasan Senor Ilir	2	1
02. Antasan Senor	3	2
03. Tambak Anyar Ilir	3	1
04. Tambak Anyar	5	2
05. Tambak Anyar Ulu	1	1
06. Pematang Baru	3	1
07. Melayu	8	3
08. Mekar	5	2
09. Pekauman Ulu	6	2
10. Pekauman	4	1
11. Pekauman Dalam	3	1
12. Keramat Baru	8	4
13. Keramat	5	2
14. Melayu Tengah	8	3
15. Melayu Ilir	6	3
16. Dalam Pagar Ulu	1	3
17. Akar Baru	5	4
18. Akar Begantung	2	1
19. Dalam Pagar	1	2
20. Sungai Kitano	12	11
J u m l a h	91	50

Sumber : BPS, Pendataan Potensi Desa (Podes) 2019 dan 2020

Tabel 4.104 Sepuluh Penyakit Terbanyak pada Puskesmas Martapura Timur, 2020

Jenis Penyakit	Jumlah Kasus	Persentase Kasus
(1)	(2)	(3)
J06. Infeksi Akut Saluran Pernafasan Atas	3907	26.33
I10. Penyakit Darah Tinggi Primer	3827	25.79
K30. Dispepsia	1759	11.85
L23. Dermatitis Alergi	859	5.79
M06. Osteo Arthritis	828	5.58
R05. Batuk	721	4.86
E11. Diabetes Militus	610	4.11
G44. Tension Headache	572	3.85
F20. Skizofrenia	525	3.54
R51. Cefalgia	198	1.33
Lain-lain	1.034	6,97

Sumber : PKM Kecamatan Martapura Timur

Tabel 4.105 Sepuluh Pemakaian Obat Terbanyak pada Puskesmas Martapura Timur, 2020

Jenis Obat	Jumlah Obat	Persentase
(1)	(2)	(3)
PARASETAMOL 500 MG TAB	48.994	18.54
VITAMIN B KOMPLEKS TABLET	32.900	12.45
ANTASIDA DOEN TABLET KUNYAH	26.500	10.03
KALK TABLET	23.050	8.72
AMOKSISILIN KAPLET 500 MG	21.900	8.29
ASAM ASKORBAT (VIT C) TABLET 50 MG	15.200	5.75
NATRIUM DIKLOFENAK TABLET 50 MG	11.450	4.33
ASAM MEFENAMAT TABLET 500 MG	11.300	4.28
Klorfeniramine Maleat (CTM) Tablet	10.800	4.09
OBAT TAMBAH DARAH KOMBINASI (NOVOBION)	8.600	3.26
Lain-lain	53.514	20.25

Sumber : PKM Kecamatan Martapura Timur

Tabel 4.106 Nama Bidan Desa Menurut Desa di Kecamatan Martapura Timur, 2020

D e s a	Nama Bidan Desa
(1)	(2)
01. Antasan Senor Ilir	Yuliana, A.Md
02. Antasan Senor	Siti Masriah, A.Md.Keb
03. Tambak Anyar Ilir	Rina Agustina, A.Md
04. Tambak Anyar	Hariani, A.Md
05. Tambak Anyar Ulu	Fatriani Olfah, S.SiT
06. Pematang Baru	Anggrita Yaniar Arliyana, A.Md.Keb
07. Melayu Ulu	Yulisa Dwi Eryana, A.Md.Keb
08. Mekar	Hj. Jainah, A.Md.Keb
09. Pekauman Ulu	Agnes Yayu Wasiati, A.Md.Keb
10. Pekauman	Herlina, A.Md.Keb
11. Pekauman Dalam	Erma Yuliati, A.Md.Keb
12. Keramat Baru	Tsamaratul Fuadah, A.Md.Keb
13. Keramat	Sri Rahmawati, A.Md
14. Melayu Tengah	Novita Aryani, A.Md
15. Melayu Ilir	Hj. Risna Hairati, A.Md
16. Dalam Pagar Ulu	Syarifah Umami Aulia, A.Md
17. Akar Baru	Zara Zallenna, A.Md.Keb
18. Akar Begantung	Nurul Hikmah, A.Md
19. Dalam Pagar	Wina Sulestianingsih
20. Sungai Kitano	Lestari Gizaiyah, A.Md

Sumber : PKM Kecamatan Martapura Timur

Tabel 4.107 Jumlah Pasangan Usia Subur dan Jumlah Peserta Keluarga Berencana (KB) Aktif Menurut Desa di Kecamatan Martapura Timur, 2020

Desa	Pasangan Usia Subur (PUS)	Jumlah Peserta KB (Lama)		
		Target	Realisasi	Persentase
(1)	(2)	(3)	(4)	(5)
01. Antasan Senior Ilir	308	308	268	87,01
02. Antasan Senior	342	342	239	69,88
03. Tambak Anyar Ilir	340	340	260	76,47
04. Tambak Anyar	261	261	225	86,21
05. Tambak Anyar Ulu	436	436	427	97,94
06. Pematang Baru	242	242	216	89,26
07. Melayu	224	224	225	100,45
08. Mekar	217	217	208	95,85
09. Pekauman Ulu	206	206	206	100,00
10. Pekauman	370	370	287	77,57
11. Pekauman Dalam	137	137	126	91,97
12. Keramat Baru	178	178	143	80,34
13. Keramat	225	225	110	48,89
14. Melayu Tengah	219	219	187	85,39
15. Melayu Ilir	230	230	123	53,48
16. Dalam Pagar Ulu	123	123	106	86,18
17. Akar Baru	220	220	201	91,36
18. Akar Begantung	123	123	98	79,67
19. Dalam Pagar	145	145	141	97,24
20. Sungai Kitano	190	190	156	82,11
J u m l a h	4.736	4.736	3.952	83,45

Sumber : PPLKB Kecamatan Martapura Timur

Tabel 4.108 Jumlah Pasangan Usia Subur dan Jumlah Peserta Keluarga Berencana (KB) Baru Menurut Desa di Kecamatan Martapura Timur, 2020

Desa	Pasangan Usia Subur (PUS)	Jumlah Peserta KB (Baru)		
		Target	Realisasi	Persentase
(1)	(2)	(3)	(4)	(5)
01. Antasan Senor Ilir	308	308	271	87,99
02. Antasan Senor	342	342	240	70,18
03. Tambak Anyar Ilir	340	340	260	76,47
04. Tambak Anyar	261	261	225	86,21
05. Tambak Anyar Ulu	436	436	430	98,62
06. Pematang Baru	242	242	216	89,26
07. Melayu	224	224	225	100,45
08. Mekar	217	217	208	95,85
09. Pekauman Ulu	206	206	206	100,00
10. Pekauman	370	370	290	78,38
11. Pekauman Dalam	137	137	130	94,89
12. Keramat Baru	178	178	143	80,34
13. Keramat	225	225	110	48,89
14. Melayu Tengah	219	219	187	85,39
15. Melayu Ilir	230	230	123	53,48
16. Dalam Pagar Ulu	123	123	106	86,18
17. Akar Baru	220	220	211	95,91
18. Akar Begantung	123	123	100	81,30
19. Dalam Pagar	145	145	141	97,24
20. Sungai Kitano	190	190	160	84,21
J u m l a h	4.736	4.736	3.982	84,08

Sumber : PPLKB Kecamatan Martapura Timur

Tabel 109 Jumlah Pasangan Usia Subur yang Bukan Peserta Keluarga Berencana Menurut Keadaan/Alasam dan Desa di Kecamatan Martapura Timur, 2020

Desa	Hamil	Tidak Hamil		Jumlah
		Ingin Hamil	Tidak Ingin Hamil	
(1)	(2)	(3)	(4)	(5)
01. Antasan Senior Ilir	18	3	2	23
02. Antasan Senior	25	2	1	28
03. Tambak Anyar Ilir	5	3	2	10
04. Tambak Anyar	6	1	3	10
05. Tambak Anyar Ulu	15	4	2	21
06. Pematang Baru	13	2	6	21
07. Melayu	2	4	1	7
08. Mekar	15	6	4	25
09. Pekauman Ulu	12	2	1	15
10. Pekauman	2	4	3	9
11. Pekauman Dalam	7	3	1	11
12. Keramat Baru	8	2	1	11
13. Keramat	2	1	2	5
14. Melayu Tengah	4	2	3	9
15. Melayu Ilir	3	1	4	8
16. Dalam Pagar Ulu	11	5	2	18
17. Akar Baru	9	2	1	12
18. Akar Begantung	7	1	1	9
19. Dalam Pagar	10	3	2	15
20. Sungai Kitano	13	4	3	20
J u m l a h	187	55	45	287

Sumber : PPLKB Kecamatan Martapura Timur

Tabel 4.110 Jumlah Komponen Keluarga Berencana Menurut Desa di Kecamatan Martapura Timur, 2020

Desa	Klinik KB	Tenaga Medis	Tenaga PLKB/PPL KB	KB Aktif
(1)	(2)	(3)	(4)	(5)
01. Antasan Senor Ilir	-	-	-	271
02. Antasan Senor	-	-	-	240
03. Tambak Anyar Ilir	-	-	-	260
04. Tambak Anyar	-	-	-	225
05. Tambak Anyar Ulu	-	-	-	430
06. Pematang Baru	-	-	-	216
07. Melayu	-	-	-	225
08. Mekar	-	-	4	208
09. Pekauman Ulu	-	-	-	206
10. Pekauman	-	-	-	290
11. Pekauman Dalam	-	-	-	130
12. Keramat Baru	-	-	-	143
13. Keramat	-	-	-	110
14. Melayu Tengah	-	-	-	187
15. Melayu Ilir	-	-	-	123
16. Dalam Pagar Ulu	-	-	-	106
17. Akar Baru	-	-	-	211
18. Akar Begantung	-	-	-	100
19. Dalam Pagar	-	-	-	141
20. Sungai Kitano	-	-	-	160
J u m l a h	-	-	4	3.982

Sumber : PPLKB Kecamatan Martapura Timur

Tabel 4.111 Jumlah Akseptor Keluarga Berencana Aktif (Lama) Menurut Desa dan Jenis Alat Kontrasepsi di Kecamatan Martapura Timur, 2020

Desa	IUD	PIL	Kondom	Suntik
(1)	(2)	(3)	(4)	(5)
01. Antasan Senior Ilir	3	163	3	84
02. Antasan Senior	8	129	3	90
03. Tambak Anyar Ilir	-	72	5	178
04. Tambak Anyar	-	112	2	107
05. Tambak Anyar Ulu	7	285	6	120
06. Pematang Baru	1	170	-	40
07. Melayu	2	102	4	95
08. Mekar	4	134	-	56
09. Pekauman Ulu	-	92	-	103
10. Pekauman	-	146	3	129
11. Pekauman Dalam	-	45	-	77
12. Keramat Baru	-	54	-	84
13. Keramat	3	52	3	50
14. Melayu Tengah	-	102	-	80
15. Melayu Ilir	1	46	-	66
16. Dalam Pagar Ulu	2	40	3	59
17. Akar Baru	-	95	-	98
18. Akar Begantung	5	46	1	56
19. Dalam Pagar	3	67	-	66
20. Sungai Kitano	3	48	-	102
J u m l a h	42	2.000	33	1.740

Lanjutan Tabel 4.110

Desa	Inflant	MOP/ MOW	Jumlah
(1)	(2)	(3)	(4)
01. Antasan Senor Ilir	12	3	268
02. Antasan Senor	8	1	239
03. Tambak Anyar Ilir	3	2	260
04. Tambak Anyar	2	2	225
05. Tambak Anyar Ulu	7	2	427
06. Pematang Baru	5	-	216
07. Melayu	14	8	225
08. Mekar	6	8	208
09. Pekauman Ulu	7	4	206
10. Pekauman	5	4	287
11. Pekauman Dalam	3	1	126
12. Keramat Baru	3	2	143
13. Keramat	2	-	110
14. Melayu Tengah	1	4	187
15. Melayu Ilir	10	-	123
16. Dalam Pagar Ulu	-	2	106
17. Akar Baru	4	4	201
18. Akar Begantung	9	1	118
19. Dalam Pagar	2	3	141
20. Sungai Kitano	3	-	156
J u m l a h	106	51	3.972

Sumber : PPLKB Kecamatan Martapura Timur

Tabel 4.111 Jumlah Akseptor Keluarga Berencana Baru Menurut Desa dan Jenis Alat Kontrasepsi di Kecamatan Martapura Timur, 2020

Desa	IUD	PIL	Kondom	Suntik
(1)	(2)	(3)	(4)	(5)
01. Antasan Senior Ilir	4	115	2	59
02. Antasan Senior	4	134	3	62
03. Tambak Anyar Ilir	6	170	4	57
04. Tambak Anyar	3	85	4	114
05. Tambak Anyar Ulu	2	202	8	68
06. Pematang Baru	-	120	1	76
07. Melayu	2	109	4	190
08. Mekar	4	142	7	39
09. Pekauman Ulu	3	79	3	115
10. Pekauman	8	163	8	132
11. Pekauman Dalam	2	45	2	53
12. Keramat Baru	1	43	1	57
13. Keramat	2	28	-	70
14. Melayu Tengah	1	88	2	81
15. Melayu Ilir	-	48	1	74
16. Dalam Pagar Ulu	2	42	2	86
17. Akar Baru	-	90	1	84
18. Akar Begantung	-	63	-	49
19. Dalam Pagar	2	103	1	82
20. Sungai Kitano	2	35	-	101
J u m l a h	48	1.904	54	1.649

Lanjutan Tabel 4.111

Desa	Inflant	Lainnya	Jumlah
(1)	(2)	(3)	(4)
01. Antasan Senor Ilir	9	-	
02. Antasan Senor	4	-	
03. Tambak Anyar Ilir	5	-	
04. Tambak Anyar	4	-	
05. Tambak Anyar Ulu	6	-	
06. Pematang Baru	6	-	
07. Melayu	14	-	
08. Mekar	16	-	
09. Pekauman Ulu	-	-	
10. Pekauman	3	-	
11. Pekauman Dalam	2	-	
12. Keramat Baru	3	-	
13. Keramat	-	-	
14. Melayu Tengah	3	-	
15. Melayu Ilir	8	-	
16. Dalam Pagar Ulu	6	-	
17. Akar Baru	1	-	
18. Akar Begantung	11	-	
19. Dalam Pagar	-	-	
20. Sungai Kitano	18	-	
J u m l a h	119	-	3.774

Sumber : PPLKB Kecamatan Martapura Timur (data 2020 tidak tersedia)

Tabel 4.112 Jumlah Tempat Peribadatan Menurut Desa di Kecamatan Martapura Timur, 2020

Desa	Mesjid	Langgar/ Mushola	Gereja	Lain-lain
(1)	(2)	(3)	(4)	(5)
01. Antasan Senior Ilir	-	4	-	-
02. Antasan Senior	1	3	-	-
03. Tambak Anyar Ilir	2	2	-	-
04. Tambak Anyar	1	2	-	-
05. Tambak Anyar Ulu	1	2	-	-
06. Pematang Baru	1	1	-	-
07. Melayu	1	5	-	-
08. Mekar	1	3	-	-
09. Pekauman Ulu	2	2	-	-
10. Pekauman	-	3	-	-
11. Pekauman Dalam	1	3	-	-
12. Keramat Baru	-	2	-	-
13. Keramat	1	2	-	-
14. Melayu Tengah	-	3	-	-
15. Melayu Ilir	-	4	-	-
16. Dalam Pagar Ulu	1	3	-	-
17. Akar Baru	-	3	-	-
18. Akar Begantung	-	1	-	-
19. Dalam Pagar	-	2	-	-
20. Sungai Kitano	1	2	-	-
J u m l a h	14	52	-	-

Sumber : KUA Kecamatan Martapura Timur

Tabel 4.113 Jumlah Penduduk dirinci Menurut Desa dan Agama yang Dianut, di Kecamatan Martapura Timur, 2020

Desa	Islam	Kristen	Hindu	Budha	Lain-lain
(1)	(2)	(3)	(4)	(5)	(6)
01. Antasan Senor Ilir	2.386	-	-	-	-
02. Antasan Senor	2.277	-	-	-	-
03. Tambak Anyar Ilir	1.659	-	-	-	-
04. Tambak Anyar	1.334	-	-	-	-
05. Tambak Anyar Ulu	1.942	-	-	-	-
06. Pematang Baru	965	-	-	-	-
07. Melayu	2.484	-	-	-	-
08. Mekar	1.469	-	-	-	-
09. Pekauman Ulu	1.974	-	-	-	-
10. Pekauman	2.317	-	-	-	-
11. Pekauman Dalam	863	-	-	-	-
12. Keramat Baru	961	-	-	-	-
13. Keramat	1.056	-	-	-	-
14. Melayu Tengah	1.393	-	-	-	-
15. Melayu Ilir	1.097	-	-	-	-
16. Dalam Pagar Ulu	1.222	-	-	-	-
17. Akar Baru	1.085	-	-	-	-
18. Akar Begantung	669	-	-	-	-
19. Dalam Pagar	1.126	-	-	-	-
20. Sungai Kitano	1.091	-	-	-	-
Jumlah	29.370	-	-	-	-

Sumber : BPS Kabupaten Banjar

Tabel 4.114 Jumlah Pernikahan, Talak, Cerai dan Rujuk Menurut Desa di Kecamatan Martapura Timur, 2020

Desa	Nikah	Talak	Cerai	Rujuk
(1)	(2)	(3)	(4)	(5)
01. Antasan Senior Ilir	15	-	-	-
02. Antasan Senior	27	-	-	-
03. Tambak Anyar Ilir	8	-	-	-
04. Tambak Anyar	7	-	-	-
05. Tambak Anyar Ulu	6	-	-	-
06. Pematang Baru	4	-	-	-
07. Melayu	26	-	-	-
08. Mekar	13	-	-	-
09. Pekauman Ulu	17	-	-	-
10. Pekauman	19	-	-	-
11. Pekauman Dalam	5	-	-	-
12. Keramat Baru	9	-	-	-
13. Keramat	9	-	-	-
14. Melayu Tengah	21	-	-	-
15. Melayu Ilir	10	-	-	-
16. Dalam Pagar Ulu	12	-	-	-
17. Akar Baru	-	-	-	-
18. Akar Begantung	8	-	-	-
19. Dalam Pagar	4	-	-	-
20. Sungai Kitano	11	-	-	-
J u m l a h	231	-	-	-

Sumber : KUA Kecamatan Martapura Timur

Tabel 4.115 Jumlah Pernikahan, Talak, Cerai dan Rujuk Dirinci Menurut Bulan di Kecamatan Martapura Timur, 2020

Desa	Nikah	Talak	Cerai	Rujuk
(1)	(2)	(3)	(4)	(5)
01. Januari	15	-	-	-
02. Pebruari	21	-	-	-
03. Maret	19	-	-	-
04. April	14	-	-	-
05. Mei	8	-	-	-
06. Juni	23	-	-	-
07. Juli	10	-	-	-
08. Agustus	34	-	-	-
09. September	23	-	-	-
10. Oktober	22	-	-	-
11. Nopember	23	-	-	-
12. Desember	19	-	-	-
J u m l a h	231	-	-	-

Sumber : KUA Kecamatan Martapura Timur

Tabel 4.116 Jumlah Penduduk yang Menikah Menurut Desa dan Kelompok Umur di Kecamatan Martapura Timur, 2020

Desa	Dibawah Umur	20 Tahun Kebawah	20-25 Tahun
(1)	(2)	(3)	(4)
01. Antasan Senior Ilir	2	3	7
02. Antasan Senior	2	5	10
03. Tambak Anyar Ilir	-	4	2
04. Tambak Anyar	2	1	2
05. Tambak Anyar Ulu	1	-	2
06. Pematang Baru	-	4	-
07. Melayu	-	8	10
08. Mekar	4	1	5
09. Pekauman Ulu	1	3	7
10. Pekauman	4	6	5
11. Pekauman Dalam	2	2	1
12. Keramat Baru	-	2	4
13. Keramat	1	3	3
14. Melayu Tengah	1	9	5
15. Melayu Ilir	1	4	3
16. Dalam Pagar Ulu	-	2	5
17. Akar Baru	-	-	-
18. Akar Begantung	1	1	2
19. Dalam Pagar	1	-	3
20. Sungai Kitano	1	6	2
J u m l a h	24	64	78

Lanjutan Tabel 4.116

Desa	26-30 Tahun	31 Tahun Keatas	Jumlah
(1)	(5)	(6)	(7)
01. Antasan Senor Ilir	1	2	15
02. Antasan Senor	5	5	27
03. Tambak Anyar Ilir	1	1	8
04. Tambak Anyar	2	-	7
05. Tambak Anyar Ulu	1	2	6
06. Pematang Baru	-	-	4
07. Melayu	5	3	26
08. Mekar	1	2	13
09. Pekauman Ulu	3	3	17
10. Pekauman	4	-	19
11. Pekauman Dalam	-	-	5
12. Keramat Baru	1	2	9
13. Keramat	1	1	9
14. Melayu Tengah	2	4	21
15. Melayu Ilir	-	2	10
16. Dalam Pagar Ulu	2	3	12
17. Akar Baru	-	-	-
18. Akar Begantung	2	2	8
19. Dalam Pagar	-	-	4
20. Sungai Kitano	1	1	11
J u m l a h	32	33	231

Sumber : KUA Kecamatan Martapura Timur

Tabel 4.117 Jumlah Calon Jemaah Haji Menurut Desa dan Jenis Kelamin di Kecamatan Martapura Timur, 2020

Desa	Laki-laki	Perempuan	Jumlah
(1)	(2)	(3)	(4)
01. Antasan Senor Ilir	1	1	2
02. Antasan Senor	2	1	3
03. Tambak Anyar Ilir	-	-	-
04. Tambak Anyar	1	-	1
05. Tambak Anyar Ulu	-	-	-
06. Pematang Baru	-	-	-
07. Melayu	1	1	2
08. Mekar	1	1	2
09. Pekauman Ulu	3	3	6
10. Pekauman	-	-	-
11. Pekauman Dalam	-	-	-
12. Keramat Baru	-	-	-
13. Keramat	-	-	-
14. Melayu Tengah	-	-	-
15. Melayu Ilir	-	-	-
16. Dalam Pagar Ulu	-	-	-
17. Akar Baru	-	-	-
18. Akar Begantung	1	1	2
19. Dalam Pagar	-	-	-
20. Sungai Kitano	-	-	-
J u m l a h	10	8	18

Sumber : KUA Kecamatan Martapura Timur (tidak berangkat)

Tabel 4.118 Jumlah Perkara Kejahatan/Pelanggaran yang Dilaporkan ke Polsek Martapura Timur Menurut Bulan, 2020

Bulan	Dilaporkan	Selesai/Sidik	Sisa/Lidik
(1)	(2)	(3)	(4)
01. Januari	3	2	1
02. Pebruari	4	4	-
03. Maret	3	3	-
04. April	1	1	-
05. Mei	-	-	-
06. Juni	1	1	-
07. Juli	2	-	2
08. Agustus	1	1	-
09. September	3	3	-
10. Oktober	2	2	-
11. Nopember	4	3	1
12. Desember	1	1	-
J u m l a h	25	21	4

Sumber : Polsek Martapura Timur

Tabel 4.119 Jumlah Perkara Kejahatan/Pelanggaran yang Dilaporkan ke Polsek Martapura Timur Menurut Jenis Pelanggaran/Kejahatan, 2020

Pelanggaran/ Kejahatan	Dilaporkan	Selesai/ Sidik	Sisa/Lidik
(1)	(2)	(3)	(4)
01. UU Kesehatan (Narkotika Golongan I Jenis Zenith dll)	3	3	-
02. UU Psikotropika (Golongan IV)	1	1	-
03. Pencurian dengan Pemberatan	7	6	1
04. Pengeroyokan	2	1	1
05. Pencurian Biasa	1	1	-
06. Kebakaran	2	2	-
07. UU Darurat Sajam	1	1	-
08. Penggelapan	4	2	2
09. Mati tenggelam	1	1	-
10. Pengrusakan dengan penganiayaan	1	1	-
11. Penggelapan dalam jabatn	1	1	-
J u m l a h	25	21	4

Sumber : Polsek Martapura Timur

Tabel 4.120 Banyaknya Desa/Kelurahan Menurut Jenis Bahan Bakar untuk Memasak yang Digunakan Oleh Sebagian Besar Keluarga di Kecamatan Martapura Timur, 2015, 2019, dan 2020

Jenis Bahan Bakar	2018	2019	2020
(1)	(2)	(3)	(4)
Gas Kota	-	-	-
LPG 3 Kg	20	20	20
LPG lebih dari 3 Kg	-	-	15
Minyak Tanah	-	-	18
Kayu Bakar	-	-	20
Lainnya	-	-	-
Gas Kota	-	-	-

Sumber : BPS, Pendataan Potensi Desa (Podes) 2018, 2019, dan 2020

Catatan : ¹ Termasuk LPG lebih dari 3 Kg

Tabel 4.121 Banyaknya Desa/Kelurahan Menurut Sumber Air Minum Sebagian Besar Keluarga di Kecamatan Martapura Timur, 2015, 2019, dan 2020

Sumber Air Minum	2018	2019	2020
(1)	(2)	(3)	(4)
Air Kemasan Bermerk	-	-	-
Air Isi Ulang	3	-	8
Ledeng Dengan Meteran	1	3	1
Ledeng Tanpa Meteran	1	2	-
Sumur Bor atau Pompa	11	10	7
Sumur	2	3	3
Mata Air	-	-	-
Sungai/Danau/Kolam/ Waduk/Situ/ Embung/Bendungan	2	2	1
Air Hujan	-	-	-
Lainnya	-	-	-

Sumber : BPS, Pendataan Potensi Desa (Podes) 2018, 2019, dan 2020

Tabel 4.122 Banyaknya Desa/Kelurahan Menurut Penggunaan Fasilitas Tempat Buang Air Besar Sebagian Besar Keluarga di Kecamatan Martapura Timur, 2015, 2019, dan 2020

Fasilitas BAB	2018	2019	2020
(1)	(2)	(3)	(4)
Jamban			
Sendiri	-	19	20
Bersama	-	-	-
Umum	20	1	-
Bukan Jamban	-	-	-

Sumber : BPS, Pendataan Potensi Desa (Podes) 2018, 2019, dan 2020

Tabel 4.123 Banyaknya Desa/Kelurahan Menurut Penggunaan Fasilitas Tempat Buang Air Besar Sebagian Besar Keluarga di Kecamatan Martapura Timur, 2015, 2019, dan 2020

Jenis Olahraga	Kondisi Fasilitas/Lapangan Olahraga			Tidak Ada Fasilitas/Lapangan Olahraga
	Baik	Rusak Sedang	Rusak Parah	
(1)	(2)	(3)	(4)	(5)
Sepak bola	3	1	-	16
Bola voli	-	-	-	20
Bulu tangkis	9	1	-	10
Bola basket	-	-	-	20
Tenis lapangan	-	-	-	20
Tenis meja	10	4	3	3
Futsal	-	-	-	20
Renang	-	-	-	20
Bela diri (pencak silat, karate, dll)	-	-	-	20
Bilyard	-	-	-	20
Pusat kebugaran (senam, fitness, aerobik, dll)	1	-	-	19
Lainnya	-	-	-	20

Sumber : BPS, Pendataan Potensi Desa (Podes) 2018, 2019, dan 2020

Tabel 4.124 Banyaknya Kejadian Bencana Alam Menurut Desa/Kelurahan dan Jenis Bencana Alam di Kecamatan Martapura Timur, 2019

Desa/Kelurahan	Gempa Bumi	Tsunami	Gunung Meletus	Tanah Longsor
(1)	(2)	(3)	(4)	(5)
1. Antasan Senor Ilir	-	-	-	-
2. Antasan Senor	-	-	-	-
3. Tambak Anyar Ilir	-	-	-	-
4. Tambak Anyar	-	-	-	-
5. Tambak Anyar Ulu	-	-	-	-
6. Pematang Baru	-	-	-	-
7. Melayu Ulu	-	-	-	-
8. Mekar	-	-	-	-
9. Pekauman Ulu	-	-	-	-
10. Pekauman	-	-	-	-
11. Pekauman Dalam	-	-	-	-
12. Keramat Baru	-	-	-	-
13. Keramat	-	-	-	-
14. Melayu Tengah	-	-	-	-
15. Melayu Ilir	-	-	-	-
16. Dalam Pagar Ulu	-	-	-	-
17. Akar Baru	-	-	-	-
18. Akar Begantung	-	-	-	-
19. Dalam Pagar	-	-	-	-
20. Sungai Kitano	-	-	-	-

Lanjutan Tabel 4.124

Desa/Kelurahan	Banjir	Banjir Bandang	Kekeringan
(1)	(6)	(7)	(8)
1. Antasan Senior Ilir	1	-	-
2. Antasan Senior	1	-	-
3. Tambak Anyar Ilir	-	-	1
4. Tambak Anyar	-	-	-
5. Tambak Anyar Ulu	-	-	-
6. Pematang Baru	-	-	-
7. Melayu Ulu	1	-	-
8. Mekar	2	-	-
9. Pekauman Ulu	-	-	-
10. Pekauman	1	-	1
11. Pekauman Dalam	1	-	-
12. Keramat Baru	-	-	-
13. Keramat	1	-	1
14. Melayu Tengah	1	-	-
15. Melayu Ilir	1	-	1
16. Dalam Pagar Ulu	1	-	-
17. Akar Baru	-	-	1
18. Akar Begantung	-	-	1
19. Dalam Pagar	-	-	-
20. Sungai Kitano	-	-	-

Lanjutan Tabel 124

Desa/Kelurahan	Kebakaran Hutan dan Lahan	Angin Puyuh/ Puting Beliung/ Topan	Gelombang Pasang Laut
(1)	(9)	(10)	(11)
1. Antasan Senior Ilir	1	-	-
2. Antasan Senior	1	-	-
3. Tambak Anyar Ilir	1	-	-
4. Tambak Anyar	1	-	-
5. Tambak Anyar Ulu	-	-	-
6. Pematang Baru	1	-	-
7. Melayu Ulu	-	-	-
8. Mekar	-	-	-
9. Pekauman Ulu	-	-	-
10. Pekauman	1	1	-
11. Pekauman Dalam	1	1	-
12. Keramat Baru	-	1	-
13. Keramat	1	1	-
14. Melayu Tengah	-	-	-
15. Melayu Ilir	1	1	-
16. Dalam Pagar Ulu	-	-	-
17. Akar Baru	-	-	-
18. Akar Begantung	-	-	-
19. Dalam Pagar	-	1	-
20. Sungai Kitano	-	1	-

Sumber: BPS, Pendataan Potensi Desa (Podes) 2020

Tabel 4.125 Banyaknya Korban jiwa Bencana Alam Menurut Desa/Kelurahan dan Jenis Bencana Alam di Kecamatan Martapura Timur, 2020

Desa/Kelurahan	Gempa Bumi	Tsunami	Gunung Meletus	Tanah Longsor
(1)	(2)	(3)	(4)	(5)
1. Antasan Senior Ilir	-	-	-	-
2. Antasan Senior	-	-	-	-
3. Tambak Anyar Ilir	-	-	-	-
4. Tambak Anyar	-	-	-	-
5. Tambak Anyar Ulu	-	-	-	-
6. Pematang Baru	-	-	-	-
7. Melayu Ulu	-	-	-	-
8. Mekar	-	-	-	-
9. Pekauman Ulu	-	-	-	-
10. Pekauman	-	-	-	-
11. Pekauman Dalam	-	-	-	-
12. Keramat Baru	-	-	-	-
13. Keramat	-	-	-	-
14. Melayu Tengah	-	-	-	-
15. Melayu Ilir	-	-	-	-
16. Dalam Pagar Ulu	-	-	-	-
17. Akar Baru	-	-	-	-
18. Akar Begantung	-	-	-	-
19. Dalam Pagar	-	-	-	-
20. Sungai Kitano	-	-	-	-

Lanjutan Tabel 4.125

Desa/Kelurahan	Banjir	Banjir Bandang	Kekeringan
(1)	(6)	(7)	(8)
1. Antasan Senor Ilir	-	-	-
2. Antasan Senor	-	-	-
3. Tambak Anyar Ilir	-	-	-
4. Tambak Anyar	-	-	-
5. Tambak Anyar Ulu	-	-	-
6. Pematang Baru	-	-	-
7. Melayu Ulu	-	-	-
8. Mekar	-	-	-
9. Pekauman Ulu	-	-	-
10. Pekauman	-	-	-
11. Pekauman Dalam	-	-	-
12. Keramat Baru	-	-	-
13. Keramat	-	-	-
14. Melayu Tengah	-	-	-
15. Melayu Ilir	-	-	-
16. Dalam Pagar Ulu	-	-	-
17. Akar Baru	-	-	-
18. Akar Begantung	-	-	-
19. Dalam Pagar	-	-	-
20. Sungai Kitano	-	-	-

Lanjutan Tabel 4.125

Desa/Kelurahan	Kebakaran Hutan dan Lahan	Angin Puyuh/ Puting Beliung/ Topan	Gelombang Pasang Laut
(1)	(9)	(10)	(11)
1. Antasan Senor Ilir	-	-	-
2. Antasan Senor	-	-	-
3. Tambak Anyar Ilir	-	-	-
4. Tambak Anyar	-	-	-
5. Tambak Anyar Ulu	-	-	-
6. Pematang Baru	-	-	-
7. Melayu Ulu	-	-	-
8. Mekar	-	-	-
9. Pekauman Ulu	-	-	-
10. Pekauman	-	-	-
11. Pekauman Dalam	-	-	-
12. Keramat Baru	-	-	-
13. Keramat	-	-	-
14. Melayu Tengah	-	-	-
15. Melayu Ilir	-	-	-
16. Dalam Pagar Ulu	-	-	-
17. Akar Baru	-	-	-
18. Akar Begantung	-	-	-
19. Dalam Pagar	-	-	-
20. Sungai Kitano	-	-	-

Sumber: BPS, Pendataan Potensi Desa (Podes) 2020

Tabel 4.126 Keberadaan Fasilitas/Upaya Antisipasi/Mitigasi Bencana Alam Menurut Desa/Kelurahan di Kecamatan Martapura Timur, 2020

Desa/Kelurahan	Sistem Peringatan Dini Bencana Alam	Sistem Peringatan Dini Khusus Tsunami	Perlengkapan Keselamatan
(1)	(2)	(3)	(4)
1. Antasan Senior Ilir	Tidak Ada	Tidak Ada	Tidak Ada
2. Antasan Senior	Tidak Ada	Tidak Ada	Tidak Ada
3. Tambak Anyar Ilir	Tidak Ada	Tidak Ada	Tidak Ada
4. Tambak Anyar	Tidak Ada	Tidak Ada	Tidak Ada
5. Tambak Anyar Ulu	Tidak Ada	Tidak Ada	Tidak Ada
6. Pematang Baru	Tidak Ada	Tidak Ada	Tidak Ada
7. Melayu Ulu	Tidak Ada	Tidak Ada	Tidak Ada
8. Mekar	Tidak Ada	Tidak Ada	Tidak Ada
9. Pekauman Ulu	Tidak Ada	Tidak Ada	Tidak Ada
10. Pekauman	Tidak Ada	Tidak Ada	Tidak Ada
11. Pekauman Dalam	Tidak Ada	Tidak Ada	Tidak Ada
12. Keramat Baru	Tidak Ada	Tidak Ada	Tidak Ada
13. Keramat	Ada	Tidak Ada	Tidak Ada
14. Melayu Tengah	Tidak Ada	Tidak Ada	Tidak Ada
15. Melayu Ilir	Tidak Ada	Tidak Ada	Tidak Ada
16. Dalam Pagar Ulu	Tidak Ada	Tidak Ada	Tidak Ada
17. Akar Baru	Tidak Ada	Tidak Ada	Tidak Ada
18. Akar Begantung	Tidak Ada	Tidak Ada	Tidak Ada
19. Dalam Pagar	Tidak Ada	Tidak Ada	Tidak Ada
20. Sungai Kitano	Tidak Ada	Tidak Ada	Tidak Ada

Lanjutan Tabel 4.126

Desa/Kelurahan	Rambu-rambu dan Jalur Evakuasi Bencana	Pembuatan, Perawatan, atau Normalisasi: Sungai, Kanal, Tanggul, Parit, Drainase, Waduk, Pantai, dll
(1)	(5)	(6)
1. Antasan Senor Ilir	Tidak Ada	Ada
2. Antasan Senor	Tidak Ada	Ada
3. Tambak Anyar Ilir	Tidak Ada	Ada
4. Tambak Anyar	Tidak Ada	Ada
5. Tambak Anyar Ulu	Tidak Ada	Ada
6. Pematang Baru	Tidak Ada	Tidak Ada
7. Melayu Ulu	Tidak Ada	Tidak Ada
8. Mekar	Tidak Ada	Ada
9. Pekauman Ulu	Tidak Ada	Tidak Ada
10. Pekauman	Tidak Ada	Ada
11. Pekauman Dalam	Tidak Ada	Ada
12. Keramat Baru	Tidak Ada	Ada
13. Keramat	Tidak Ada	Tidak Ada
14. Melayu Tengah	Tidak Ada	Tidak Ada
15. Melayu Ilir	Tidak Ada	Tidak Ada
16. Dalam Pagar Ulu	Tidak Ada	Tidak Ada
17. Akar Baru	Tidak Ada	Ada
18. Akar Begantung	Tidak Ada	Ada
19. Dalam Pagar	Tidak Ada	Ada
20. Sungai Kitano	Tidak Ada	Ada

Sumber: BPS, Pendataan Potensi Desa (Podes) 2020



**BAB 5
PERTANIAN**

BAB 1

BAB 2

BAB 3

BAB 4

BAB 5

BAB 6

ANGKA

BAB 7

UKASI

BAB 8

KEUANGAN

Tabel 5.1 Luas Lahan Sawah Menurut Jenis Penggunaannya di Kecamatan Martapura Timur, 2020

Jenis Penggunaan	Luas (Ha)
(1)	(2)
01. Irigasi Teknis	-
02. Irigasi Setengah Teknis	-
03. Irigasi Sederhana	-
04. Irigasi Non PU	-
05. Tadah Hujan	110
06. Pasang Surut	-
07. Tanah Sawah, Lebak, Polder, dll	1.292
08. Tanah Sawah yang Sementara Tidak Diusahakan	109
J u m l a h	1.511

Sumber : Mantri Tani Kecamatan Martapura Timur

Tabel 5.2 Luas Lahan Bukan Sawah Menurut Jenis Penggunaannya di Kecamatan Martapura Timur, 2020

Jenis Penggunaan	Luas (Ha)
(1)	(2)
01. Tanah untuk Bangunan dan Halaman Sekitarnya	93
02. Tegal / Kebun	92
03. Ladang / Huma	126
04. Padang Rumput / Penggembalaan	-
05. Rawa-rawa (yang tidak ditanami)	109
06. Tambak	-
07. Kolam / Tabat / Empang	-
08. Tanah Kering yang Sementara Tidak Diusahakan	-
09. Tanah yang Ditanami Kayu-kayuan / Hutan Rakyat	-
10. Hutan Negara	-
11. Perkebunan	100
12. Lain-lain	-
J u m l a h	1086

Sumber : Mantri Tani Kecamatan Martapura Timur

Tabel 5.3 Luas Tanam, Rusak, Panen, Produksi dan Rata-rata Produksi Tanaman Padi dan Palawija di Kecamatan Martapura Timur, 2020

Jenis Tanaman	Tanam (Ha)	Rusak (Ha)	Panen (Ha)	Produksi (Kw)	Rata-rata Produksi (Kw/Ha)
(1)	(2)	(3)	(4)	(5)	(6)
01. Padi Sawah	1.433	179	1.255	5.733	4,60
02. Padi Ladang	-	-	-	-	-
03. Kedelai	-	-	-	-	-
04. Jagung	3	1	2	Panen muda	-
05. Kacang Hijau	-	-	-	-	-
06. Kacang Tanah	-	-	-	-	-
07. Ubi Kayu	-	-	-	-	-
08. Ubi Jalar	-	-	-	-	-

Sumber : Mantri Tani Kecamatan Martapura Timur

Tabel 5.4 Luas Tanam, Rusak, Panen, Produksi dan Rata-rata Produksi Tanaman Hortikultura Sayur-sayuran di Kecamatan Martapura Timur, 2020

Jenis Tanaman	Tanam (Ha)	Rusak (Ha)	Panen (Ha)	Produksi (Kw)	Rata-rata Produksi (Kw/Ha)
(1)	(2)	(3)	(4)	(5)	(6)
01. Bawang Merah	-	-	-	-	-
02. Bawang Daun	-	-	-	-	-
03. Petsai/Sawi	-	-	-	-	-
04. Kacang Panjang	-	-	-	-	-
05. Cabe Rawit	-	-	-	-	-
06. Tomat	-	-	-	-	-
07. Terung	2	-	2	2,4	1,2
08. Buncis	-	-	-	-	-
09. Ketimun	-	-	-	-	-
10. Labu Siam	-	-	-	-	-
11. Kangkung Cabut	-	-	-	-	-
12. Bayam	-	-	-	-	-
13. Lainnya	-	-	-	-	-

Sumber : Mantri Tani Kecamatan Martapura Timur

Tabel 5.5 Jumlah Tanaman, Rusak, Panen dan Produksi Tanaman Hortikultura Buah-buahan di Kecamatan Martapura Timur, 2020

Jenis Tanaman	Jumlah Tanaman (Pohon)	Rusak (Pohon)	Panen (Pohon)	Produksi (Kw)
(1)	(2)	(3)	(4)	(5)
01. Alpokat	-	-	-	-
02. Mangga	561	95	112	45
03. Rambutan	-	-	-	-
04. Duku/Langsar	-	-	-	-
05. Belimbing	29	5	-	-
06. Jeruk Siam/Kepron	3.786	232	750	337
07. Jeruk Besar	32	-	-	-
08. Jeruk Valencia	-	-	-	-
09. Durian	-	-	-	-
10. Jambu Biji	434	23	72	5
11. Jambu Air	138	19	-	-
12. Jambu Bol	-	-	-	-
13. Sawo	418	35	-	-
14. Pepaya	638	375	-	-
15. Sirsak	3.684	354	1.015	75
16. Salak	-	-	-	-
17. Nangka/Cempedak	68	17	39	-
18. Pisang	8.314	435	1.795	315
19. Melinjo	-	-	-	-

Sumber : Mantri Tani Kecamatan Martapura Timur

Tabel 5.6 Jumlah Tanaman, Rusak, Panen dan Produksi Tanaman Perkebunan di Kecamatan Martapura Timur, 2020

Jenis Tanaman	Jumlah Tanaman (Pohon)	Rusak (Pohon)	Panen (Pohon)	Produksi (Kg)
(1)	(2)	(3)	(4)	(5)
01. Karet	987	175	517	180
02. Kelapa Dalam	512	38	361	150
03. Kelapa Sawit	-	-	-	-
04. Kopi	-	-	-	-
05. Cengkeh	-	-	-	-
06. Lada	-	-	-	-
07. Kemiri	-	-	-	-
08. Kapuk	-	-	-	-
09. Jambu Mete	-	-	-	-
10. Kakao/Cokelat	-	-	-	-
11. Aren	325	10	115	12
12. Kapolaga	-	-	-	-
13. Panili	-	-	-	-
14. Jahe	-	-	-	-
15. Sagu	12.515	712	5.015	3.761
16. Kunyit	-	-	-	-
17. Kenanga	-	-	-	-
18. Kencur	-	-	-	-
19. Melinjo	-	-	-	-
20. Temulawak	-	-	-	-
21. Lainnya	-	-	-	-

Sumber : Mantri Tani Kecamatan Martapura Timur

Tabel 5.7 Banyaknya Ternak Besar Menurut Jenisnya di Kecamatan Martapura Timur, 2020

Jenis Ternak	J u m l a h
(1)	(2)
01. Kuda	-
02. Sapi	-
03. Kerbau	-

Sumber : Mantri Tani Kecamatan Martapura Timur

Tabel 5.8 Banyaknya Ternak Kecil Menurut Jenisnya di Kecamatan Martapura Timur, 2020

Jenis Ternak	J u m l a h
(1)	(2)
01. Kambing	41
02. Domba	-
03. Babi	-

Sumber : Mantri Tani Kecamatan Martapura Timur

Tabel 5.9 Banyaknya Ternak Unggas Menurut Jenisnya di Kecamatan Martapura Timur, 2020

Jenis Ternak	J u m l a h
(1)	(2)
01. Ayam Petelur/Ayam Arab	-
02. Ayam Pedaging	3.045
03. Ayam Buras/Ayam Kampung	4.918
04. Itik	3.901

Sumber : Mantri Tani Kecamatan Martapura Timur

Tabel 5.10 Banyaknya Ternak Lainnya Menurut Jenisnya di Kecamatan Martapura Timur, 2020

Jenis Ternak	J u m l a h
(1)	(2)
01. Kelinci	41
02. Burung Merpati	211
03. Burung Puyuh	1.000
04. Lainnya	225

Sumber : Mantri Tani Kecamatan Martapura Timur

Tabel 5.11 Jumlah PPL Menurut Desa di Kecamatan Martapura Timur, 2020

Desa	Laki-laki	Perempuan	Jumlah PPL
(1)	(2)	(3)	(4)
01. Antasan Senor Ilir	-	1	1
02. Antasan Senor	-	1	1
03. Tambak Anyar Ilir	-	1	1
04. Tambak Anyar	-	1	1
05. Tambak Anyar Ulu	-	1	1
06. Pematang Baru	-	1	1
07. Melayu	1	-	1
08. Mekar	1	-	1
09. Pekauman Ulu	1	-	1
10. Pekauman	1	-	1
11. Pekauman Dalam	-	1	1
12. Keramat Baru	1	-	1
13. Keramat	-	1	1
14. Melayu Tengah	1	-	1
15. Melayu Ilir	1	-	1
16. Dalam Pagar Ulu	-	1	1
17. Akar Baru	-	1	1
18. Akar Begantung	-	1	1
19. Dalam Pagar	-	1	1
20. Sungai Kitano	-	1	1

Sumber : BPP Kecamatan Martapura Timur

Tabel 5.12 Nama PPL Menurut Desa di Kecamatan Martapura Timur, 2020

Desa	Nama PPL
(1)	(2)
01. Antasan Senior Ilir	Effi Finaliana Noor, SP
02. Antasan Senior	Effi Finaliana Noor, SP
03. Tambak Anyar Ilir	Zakiah, SP
04. Tambak Anyar	Zakiah, SP
05. Tambak Anyar Ulu	Zakiah, SP
06. Pematang Baru	Effi Finaliana Noor, SP
07. Melayu	Suyatno, SP
08. Mekar	Muhammad Nuruddin, SPt
09. Pekauman Ulu	Anwar Sadat
10. Pekauman	Anwar Sadat
11. Pekauman Dalam	Yurdaniah, SP
12. Keramat Baru	Anwar Sadat
13. Keramat	Lidia Tri Utami, S.ST
14. Melayu Tengah	Muhammad Nuruddin, SPt
15. Melayu Ilir	Suyatno, SP
16. Dalam Pagar Ulu	Yurdaniah, SP
17. Akar Baru	Hj. Kasmawati, SPKD
18. Akar Begantung	Hj. Kasmawati, SPKD
19. Dalam Pagar	Yurdaniah, SP
20. Sungai Kitano	Lidia Tri Utami, S.ST

Sumber : BPP Kecamatan Martapura Timur

Tabel 5.13 Jumlah Kelompok Tani dan Jumlah Anggota Menurut Desa di Kecamatan Martapura Timur, 2020

Desa	Jumlah Kelompok Tani	Jumlah Anggota Kelompok Tani
(1)	(2)	(3)
01. Antasan Senor Ilir	4	45
02. Antasan Senor	5	85
03. Tambak Anyar Ilir	5	134
04. Tambak Anyar	5	128
05. Tambak Anyar Ulu	5	146
06. Pematang Baru	5	154
07. Melayu	7	139
08. Mekar	4	70
09. Pekauman Ulu	2	36
10. Pekauman	4	94
11. Pekauman Dalam	3	37
12. Keramat Baru	5	71
13. Keramat	5	79
14. Melayu Tengah	6	103
15. Melayu Ilir	7	131
16. Dalam Pagar Ulu	4	80
17. Akar Baru	9	166
18. Akar Begantung	7	169
19. Dalam Pagar	5	111
20. Sungai Kitano	5	145
	102	2.124

Sumber : BPP Kecamatan Martapura Timur

Tabel 5.14 Kelompok Tani Menurut Klasifikasi Menurut Desa di Kecamatan Martapura Timur, 2020

Desa	Klasifikasi Kelompok					Jumlah
	BDK	Pemula	Lanjut	Madya	Utama	
(1)	(2)	(3)	(4)	(5)	(6)	(7)
01. Antasan Senior Ilir	-	4	-	-	-	4
02. Antasan Senior	-	4	1	-	-	5
03. Tambak Anyar Ilir	-	3	2	-	-	5
04. Tambak Anyar	-	4	1	-	-	5
05. Tambak Anyar Ulu	-	4	1	-	-	5
06. Pematang Baru	-	4	1	-	-	5
07. Melayu	-	5	2	-	-	7
08. Mekar	-	1	3	-	-	4
09. Pekauman Ulu	-	2	-	-	-	2
10. Pekauman	-	3	1	-	-	4
11. Pekauman Dalam	-	3	-	-	-	3
12. Keramat Baru	-	5	-	-	-	5
13. Keramat	-	2	3	-	-	5
14. Melayu Tengah	-	4	2	-	-	6
15. Melayu Ilir	-	5	2	-	-	7
16. Dalam Pagar Ulu	-	4	-	-	-	4
17. Akar Baru	-	7	2	-	-	9
18. Akar Begantung	-	5	2	-	-	7
19. Dalam Pagar	-	4	1	-	-	5
20. Sungai Kitano	-	3	2	-	-	5
	-	76	26	-	-	4

Sumber : BPP Kecamatan Martapura Timur

Tabel 5.15 Nama-nama Kelompok Tani dan Jumlah Anggotanya di Kecamatan Martapura Timur Tahun 2020

Desa	Nama Kelompok Tani	Jumlah Anggota (Orang)
(1)	(2)	(3)
01. Antasan Senor Ilir	1. Bina Harapan I	17
	2. Bina Harapan II	8
	3. Bina Harapan III	9
	4. Karya Bakti	11
02. Antasan Senor	1. Berkat Bunda	21
	2. Bina Bersama	19
	3. Harapan Utama	8
	4. Rakat Mufakat	13
	5. Suka Maju	24
03. Tambak Anyar Ilir	1. Berkat Usaha	27
	2. Karya Bersama	22
	3. Mulia Hati	28
	4. Setia Hati	33
	5. Suka Maju	24
04. Tambak Anyar	1. Harapan Maju	29
	2. Harapan Makmur	32
	3. Harapan Sejahtera	22
	4. Indah Lestari	20
	5. Padang Setengah	25

05. Tambak Anyar Ulu	1. Harapan Bersama	45
	2. KWT. Tigaron	29
	3. Maju Bersama	35
	4. Setia Kawan	-
	5. Usaha Bersama	37
06. Pematang Baru	1. Berkat Bersama	36
	2. Berkat Mufakat	28
	3. Harapan Bahagia	31
	4. Harapan Baru	30
	5. Sri Tunggal	29
07. Melayu	1. Harapan Bersama	26
	2. Karya Bersama	14
	3. Maju Bersama	21
	4. Sungai Bayur	14
	5. Tanduk Karsa	15
	6. Tani Maju	23
	7. Teluk Sanggan	26
08. Mekar	1. Hidup Baru	15
	2. Karya Mekar	25
	3. Mufakat	15
	4. Swarga	15
09. Pekauman Ulu	1. Mufakat Sari	23
	2. Berkat Mufakat	13
10. Pekauman	1. Gawi Beimbai	25
	2. Gawi Manuntung	21
	3. Harapan Massa	21
	4. Harapan Tani	27

11. Pekauman Dalam	1. Giat Bersama	12
	2. KWT. Anugrah	11
	3. Mawar	14
12. Keramat Baru	1. Harapan Baru	12
	2. Harapan Kita	20
	3. Karta Suta	16
	4. KWT. Mekar Melati	6
	5. Sinar Harapan	17
13. Keramat	1. Bina Bersama	20
	2. Gawi Sabumi	8
	3. Hidup Baru	14
	4. Melati	12
	5. Sumber Harapan	25
14. Melayu Tengah	1. Bunga Tanjung	10
	2. Karya Bersama I	22
	3. Karya Bersama II	19
	4. Mawar Batu	13
	5. Setia Kawan	20
	6. Usaha Bakti	19
15. Melayu Iilir	1. Barakat	6
	2. Berkat Mufakat	12
	3. Bina Sewarga	23
	4. Karya Bersama	13
	5. Karya Membangun	29
	6. Sari Alam	25
	7. Suka Maju	23

16. Dalam Pagar Ulu	1. Harakat Bumi	22
	2. Meubah Nasib	24
	3. Pagar Hijau	17
	4. Sinar Bahagia	17
17. Akar Baru	1. Karya Bersama	20
	2. Kayuh Beimbai	25
	3. Sepakat	24
	4. Sepakat Baru	19
	5. Sepakat Bersama	7
	6. Usaha Bersama	22
	7. Usaha Mandiri	22
	8. KWT. Bunga Lestari	10
	9. KWT. Karya Lestari	17
18. Akar Begantung	1. Berkat Romadhon	25
	2. Dasar Mufakat	25
	3. Dasar Usaha	25
	4. Karya Bersama	25
	5. Karya Lestari	25
	6. Mekar	19
	7. Sepakat Mawar	25
19. Dalam Pagar	1. Manfaat	14
	2. Mufakat	24
	3. Sepakat	21
	4. Setia	22
	5. KWT Bina Barokah	30

20. Sungai Kitano	1. Berkat Bersama	33
	2. Sinar Harapan	13
	3. Sinar Padi	37
	4. Usaha Bersama	45
	5. KWT. Amanah	18

Sumber : BPP Kecamatan Martapura Timur

<https://banjarkab.bps.go.id>

<https://banjarkab.bps.go.id>

**BAB 6
ANGKUTAN & KOMUNIKASI**

BAB 1

BAB 2

BAB 3

BAB 4

BAB 5

BAB 6

BAB 7

BAB 8

KEUANGAN

Tabel 6.1 Panjang Jalan Kabupaten Menurut Permukaan Jalan dan Kondisi Jalan (Kilometer) di Kecamatan Martapura Timur, 2020

Permukaan Jalan	Kondisi Jalan (Km)				Jumlah
	Baik	Sedang	Rusak	Rusak Ringan	
(1)	(2)	(3)	(4)	(5)	(6)
01. Aspal	12,20	3,50	1,00	-	16,70
02. Kerikil	-	0,80	-	-	0,80
03. Tanah	-	-	-	-	-
Jumlah	12,20	4,30	1,00	-	17,50

Sumber : Dinas Pekerjaan Umum dan Penataan Ruang Kab.Banjara

Tabel 6.2 Jumlah Jembatan Menurut jenis Jembatan dan Kondisi Jembatan (Buah) di Kecamatan Martapura Timur, 2020

Permukaan Jalan	Kondisi Jembatan (Buah)				Jumlah
	Baik	Sedang	Rusak	Rusak Ringan	
(1)	(2)	(3)	(4)	(5)	(6)
01. Rangka Baja	5	-	-	-	5
02. Kayu Ulin	21	-	2	2	25
03. Beton	12	-	-	-	12
Jumlah	38	-	2	2	42

Sumber : Dinas Pekerjaan Umum dan Penataan Ruang Kab.Banjar

Tabel 6.3 Jumlah Angkutan Kota dan Angkutan Pedesaan yang Dilalui di Kecamatan Martapura Timur Menurut Trayek Angkutan, 2020

Trayek Angkutan	Jumlah Angkutan
(1)	(2)
Martapura - Simpang Tiga Mataraman	14
Martapura - Sungai Tabuk Lok Baintan	5
Martapura - Kelampayan	1
Martapura - Kelampayan Ilir	-
Martapura - Dalam Pagar	-
Martapura - Kahelaan	5
Martapura - Pengaron	10
Martapura - Tungkup	4
Jumlah	39

Sumber : Dinas Perhubungan Kabupaten Banjar

Tabel 6.4 Jumlah Surat Yang Dikirim dan Diterima Menurut Jenisnya Di Kantor Pos dan Giro Kecamatan Martapura, Martapura Timur dan Martapura Barat, 2020

Jenis Surat	Surat Dikirim	Surat Diterima
(1)	(2)	(3)
01. Surat Kilat Khusus	6.958	6.128
02. Surat Kilat	14.775	11.357
03. Surat Biasa	-	-
04. Surat Dinas	1.261	-
05. Surat tercatat/Terdaftar	1.261	-
06. Surat Luar Negeri	115	194
07. Paket Pos	918	1.213
08. Lainnya	-	-
	25.288	18.982

Sumber : PT. Pos dan Giro Ranting Martapura

Tabel 6.5 Jumlah dan Nilai Penjualan Benda Pos Menurut Jenisnya Di Kantor Pos dan Giro Kecamatan Martapura, Martapura Timur dan Martapura Barat, 2020

Jenis Surat	Harga Satuan	Jumlah (Buah)	Nilai Penjualan (Rupiah)
(1)	(2)	(3)	(4)
01. Perangko		all	6.220.000
02. Materai	3.000	114.650	343.950.000
03. Materai	6.000	686.900	4.121.400.000
	-	-	8.471.570.000

Sumber : PT. Pos dan Giro Ranting Martapura

Tabel 6.6 Penerimaan Rekening Giro Tabanas dan Wesel Pos Menurut Jenisnya, 2020

Jenis	Jumlah	Nilai (Rp)
(1)	(2)	(3)
01. Giro Pos	-	-
02. Wesel Pos	6.835	15.014.518.048
03. SOPP	250.507	115.262.926.421
04. BTN	-	-
	257.342	130.277.444.469

Sumber : PT. Pos dan Giro Ranting Martapura

Tabel 6.7 Pembayaran Rekening Giro Tabanas dan Wesel Pos Menurut Jenisnya, 2020

Jenis	Jumlah	Nilai (Rp)
(1)	(2)	(3)
01. Giro Pos	-	-
02. Wesel Pos	5.493	12.426.686.936
03. SOPP	4.146	12.857.861.910
04. BTN	-	-
Jumlah	9.639	25.284.548.846

Sumber : PT. Pos dan Giro Ranting Martapura

Tabel 6.8 Jumlah Telpon Kabel, Jumlah Menara BTS dan Jumlah Operator Layanan Komunikasi Telepon Seluler dirinci Menurut Desa di Kecamatan Martapura Timur, 2020

Desa	Jumlah Telpon Kabel	Jumlah Menara BTS	Jumlah Operator Layanan Komunikasi Telepon Seluler
(1)	(2)	(3)	(4)
01. Antasan Senor Ilir	-	1	6
02. Antasan Senor	-	1	6
03. Tambak Anyar Ilir	-	-	6
04. Tambak Anyar	-	1	6
05. Tambak Anyar Ulu	-	2	6
06. Pematang Baru	-	-	5
07. Melayu Ulu	-	-	6
08. Mekar	-	-	6
09. Pekauman Ulu	-	1	6
10. Pekauman	-	1	6
11. Pekauman Dalam	-	1	6
12. Keramat Baru	-	-	6
13. Keramat	-	-	6
14. Melayu Tengah	-	1	6
15. Melayu Ilir	-	-	6
16. Dalam Pagar Ulu	-	-	6
17. Akar Baru	-	1	6
18. Akar Begantung	-	-	6
19. Dalam Pagar	-	-	6
20. Sungai Kitano	-	-	6
Jumlah	-	10	-

Sumber : Kantor Desa se-Kecamatan Martapura Timur

Tabel 6.9 Sarana Transportasi Antar Desa/Kelurahan Menurut Desa/Kelurahan di Kecamatan Martapura Timur, 2020

Desa/Kelurahan	Jenis Transportasi	Keberadaan Angkutan Umum
(1)	(2)	(3)
1. Antasan Senior Ilir	Darat	Ada, dengan trayek tetap
2. Antasan Senior	Darat	Ada, dengan trayek tetap
3. Tambak Anyar Ilir	Darat	Ada, tanpa trayek tetap
4. Tambak Anyar	Darat	Ada, tanpa trayek tetap
5. Tambak Anyar Ulu	Darat	Ada, tanpa trayek tetap
6. Pematang Baru	Darat	Ada, dengan trayek tetap
7. Melayu Ulu	Darat	Ada, dengan trayek tetap
8. Mekar	Darat	Ada, tanpa trayek tetap
9. Pekauman Ulu	Darat	Tidak ada angkutan umum
10. Pekauman	Darat	Ada, tanpa trayek tetap
11. Pekauman Dalam	Darat	Ada, tanpa trayek tetap
12. Keramat Baru	Darat	Ada, tanpa trayek tetap
13. Keramat	Darat	Tidak ada angkutan umum
14. Melayu Tengah	Darat	Tidak ada angkutan umum
15. Melayu Ilir	Darat	Tidak ada angkutan umum
16. Dalam Pagar Ulu	Darat	Tidak ada angkutan umum
17. Akar Baru	Darat	Tidak ada angkutan umum
18. Akar Begantung	Darat	Ada, dengan trayek tetap
19. Dalam Pagar	Darat	Ada, dengan trayek tetap
20. Sungai Kitano	Darat	Ada, tanpa trayek tetap

Sumber: BPS, Pendataan Potensi Desa (Podes) 2020

Tabel 6.10 Kondisi Jalan Darat Antar Desa/Kelurahan Menurut Desa/Kelurahan di Kecamatan Martapura Timur, 2020

	Desa/Kelurahan	Jenis Permukaan Jalan	Dapat Dilalui Kendaraan Bermotor Roda 4 atau Lebih
	(1)	(2)	(3)
1.	Antasan Senor Ilir	Aspal/beton	Sepanjang tahun
2.	Antasan Senor	Aspal/beton	Sepanjang tahun
3.	Tambak Anyar Ilir	Aspal/beton	Sepanjang tahun
4.	Tambak Anyar	Aspal/beton	Sepanjang tahun
5.	Tambak Anyar Ulu	Aspal/beton	Sepanjang tahun
6.	Pematang Baru	Aspal/beton	Sepanjang tahun
7.	Melayu Ulu	Aspal/beton	Sepanjang tahun
8.	Mekar	Aspal/beton	Sepanjang tahun
9.	Pekauman Ulu	Aspal/beton	Sepanjang tahun
10.	Pekauman	Aspal/beton	Sepanjang tahun
11.	Pekauman Dalam	Aspal/beton	Sepanjang tahun
12.	Keramat Baru	Aspal/beton	Sepanjang tahun
13.	Keramat	Aspal/beton	Sepanjang tahun
14.	Melayu Tengah	Aspal/beton	Sepanjang tahun
15.	Melayu Ilir	Aspal/beton	Sepanjang tahun
16.	Dalam Pagar Ulu	Aspal/beton	Sepanjang tahun
17.	Akar Baru	Aspal/beton	Sepanjang tahun
18.	Akar Begantung	Aspal/beton	Sepanjang tahun
19.	Dalam Pagar	Aspal/beton	Sepanjang tahun
20.	Sungai Kitano	Diperkeras	Sepanjang tahun

Sumber: BPS, Pendataan Potensi Desa (Podes) 2020

Tabel 6.11 Jumlah Menara dan Operator Layanan Komunikasi Telepon Seluler Serta Kondisi Sinyal Telepon Seluler Menurut Desa/Kelurahan di Kecamatan Martapura Timur, 2020

Desa/Kelurahan	Jumlah Menara Telepon Seluler (BTS)	Jumlah Operator Layanan Komunikasi Telepon Seluler Yang Menjangkau di Desa/Kelurahan	Kondisi Sinyal Telepon Seluler di Sebagian Besar Wilayah Desa/Kelurahan
(1)	(2)	(3)	(4)
1. Antasan Senor Ilir	1	5	Sinyal sangat kuat
2. Antasan Senor	2	5	Sinyal sangat kuat
3. Tambak Anyar Ilir	-	5	Sinyal sangat kuat
4. Tambak Anyar	-	5	Sinyal sangat kuat
5. Tambak Anyar Ulu	-	5	Sinyal sangat kuat
6. Pematang Baru	1	5	Sinyal sangat kuat
7. Melayu Ulu	1	5	Sinyal sangat kuat
8. Mekar	-	6	Sinyal kuat
9. Pekauman Ulu	-	5	Sinyal kuat
10. Pekauman	-	5	Sinyal kuat
11. Pekauman Dalam	1	5	Sinyal kuat
12. Keramat Baru	-	6	Sinyal kuat
13. Keramat	-	5	Sinyal kuat
14. Melayu Tengah	1	5	Sinyal kuat
15. Melayu Ilir	-	4	Sinyal kuat
16. Dalam Pagar Ulu	-	6	Sinyal kuat
17. Akar Baru	-	5	Sinyal kuat
18. Akar Begantung	1	5	Sinyal sangat kuat
19. Dalam Pagar	2	5	Sinyal sangat kuat
20. Sungai Kitano	-	5	Sinyal sangat kuat
Martapura Timur	10		

Sumber: BPS, Pendataan Potensi Desa (Podes) 2020

Tabel 6.12 Keberadaan Kantor Pos/Pos Pembantu/Rumah Pos dan Perusahaan/Agen Jasa Ekspedisi Swasta Menurut Desa/Kelurahan di Kecamatan Martapura Timur, 2020

Desa/Kelurahan	Kantor Pos/Pos Pembantu/Rumah Pos	Perusahaan/Agen Jasa Ekspedisi Swasta
(1)	(2)	(3)
1. Antasan Senor Ilir	Tidak ada	Jarang beroperasi
2. Antasan Senor	Tidak ada	Jarang beroperasi
3. Tambak Anyar Ilir	Tidak ada	Jarang beroperasi
4. Tambak Anyar	Tidak ada	Jarang beroperasi
5. Tambak Anyar Ulu	Tidak ada	Jarang beroperasi
6. Pematang Baru	Tidak ada	Jarang beroperasi
7. Melayu Ulu	Tidak ada	Jarang beroperasi
8. Mekar	Tidak ada	Jarang beroperasi
9. Pekauman Ulu	Tidak ada	Jarang beroperasi
10. Pekauman	Tidak ada	Jarang beroperasi
11. Pekauman Dalam	Tidak ada	Jarang beroperasi
12. Keramat Baru	Tidak ada	Jarang beroperasi
13. Keramat	Tidak ada	Jarang beroperasi
14. Melayu Tengah	Tidak ada	Jarang beroperasi
15. Melayu Ilir	Tidak ada	Jarang beroperasi
16. Dalam Pagar Ulu	Tidak ada	Jarang beroperasi
17. Akar Baru	Tidak ada	Jarang beroperasi
18. Akar Begantung	Tidak ada	Jarang beroperasi
19. Dalam Pagar	Tidak ada	Jarang beroperasi
20. Sungai Kitano	Tidak ada	Jarang beroperasi

Sumber : BPS, Pendataan Potensi Desa (Podes) 2020

**BAB 7
EKONOMI**

BAB 1

BAB 2

BAB 3

BAB 4

BAB 5

BAB 6

BAB 7

BAB 8

KEUANGAN

ANALISIS

PERKEMBANGAN

Tabel 7.1 Banyaknya Sarana dan Prasarana Ekonomi Menurut Desa/Kelurahan dan Jenisnya di Kecamatan Martapura Timur, 2020

Desa/Kelurahan	Kelompok Pertokoan	Pasar dengan Bangunan Permanen	Pasar dengan Bangunan Semi Permanen	Pasar Tanpa Bangunan
(1)	(2)	(3)	(4)	(5)
1. Antasan Senior Ilir	-	-	-	-
2. Antasan Senior	-	-	-	2
3. Tambak Anyar Ilir	-	-	-	2
4. Tambak Anyar	-	-	-	2
5. Tambak Anyar Ulu	-	-	-	1
6. Pematang Baru	-	-	-	-
7. Melayu Ulu	-	-	-	-
8. Mekar	-	-	-	-
9. Pekauman Ulu	-	-	1	-
10. Pekauman	-	-	-	1
11. Pekauman Dalam	-	-	-	1
12. Keramat Baru	-	-	-	-
13. Keramat	-	-	-	-
14. Melayu Tengah	-	-	-	1
15. Melayu Ilir	-	-	-	1
16. Dalam Pagar Ulu	-	-	-	1
17. Akar Baru	-	-	-	-
18. Akar Begantung	-	-	-	-
19. Dalam Pagar	-	-	-	2
20. Sungai Kitano	-	-	-	1
Martapura Timur	-	-	1	15

Lanjutan Tabel 7.1

Desa/Kelurahan	Minimarket/ Swalayan ¹	Toko/Warung Kelontong	Restoran/ Rumah Makan
(1)	(6)	(7)	(8)
1. Antasan Senior Ilir	-	28	-
2. Antasan Senior	2	23	-
3. Tambak Anyar Ilir	-	19	-
4. Tambak Anyar	-	16	-
5. Tambak Anyar Ulu	-	15	-
6. Pematang Baru	-	13	-
7. Melayu Ulu	-	13	-
8. Mekar	-	16	-
9. Pekauman Ulu	-	19	1
10. Pekauman	-	12	-
11. Pekauman Dalam	-	6	-
12. Keramat Baru	-	11	-
13. Keramat	-	7	-
14. Melayu Tengah	-	11	-
15. Melayu Ilir	-	13	-
16. Dalam Pagar Ulu	-	13	-
17. Akar Baru	-	14	-
18. Akar Begantung	-	11	-
19. Dalam Pagar	-	9	-
20. Sungai Kitano	-	22	-
Martapura Timur	2	291	1

Lanjutan Tabel 7.1

Desa/Kelurahan	Warung/ Kedai Makanan	Hotel	Hostel/M otel/ Losmen/ Wisma
(1)	(9)	(10)	(11)
1. Antasan Senor Ilir	16	-	-
2. Antasan Senor	10	-	-
3. Tambak Anyar Ilir	7	-	-
4. Tambak Anyar	5	-	-
5. Tambak Anyar Ulu	14	-	-
6. Pematang Baru	2	-	-
7. Melayu Ulu	3	-	-
8. Mekar	13	-	-
9. Pekauman Ulu	11	-	-
10. Pekauman	13	-	-
11. Pekauman Dalam	10	-	-
12. Keramat Baru	3	-	-
13. Keramat	4	-	-
14. Melayu Tengah	3	-	-
15. Melayu Ilir	3	-	-
16. Dalam Pagar Ulu	3	-	-
17. Akar Baru	1	-	-
18. Akar Begantung	4	-	-
19. Dalam Pagar	2	-	-
20. Sungai Kitano	1	-	-
Martapura Timur	128	-	-

Catatan: ¹ yang memiliki luas < 400 m²

Sumber: BPS, Pendataan Potensi Desa (Podes) 2020

Tabel 7.2 Banyaknya Keluarga Menurut Desa/Kelurahan dan Jenis Pengguna Listrik di Kecamatan Martapura Timur, 2020

Desa/Kelurahan	Pengguna Listrik			Bukan Pengguna Listrik
	PLN	Non PLN	Jumlah	
(1)	(2)	(3)	(4)	(5)
1. Antasan Senor Ilir	439	-	439	-
2. Antasan Senor	728	-	728	1
3. Tambak Anyar Ilir	355	-	355	-
4. Tambak Anyar	751	-	751	1
5. Tambak Anyar Ulu	503	-	503	-
6. Pematang Baru	636	-	636	-
7. Melayu Ulu	705	-	705	-
8. Mekar	271	-	271	-
9. Pekauman Ulu	293	-	293	-
10. Pekauman	319	-	319	-
11. Pekauman Dalam	420	-	420	-
12. Keramat Baru	364	-	364	4
13. Keramat	349	-	349	-
14. Melayu Tengah	321	-	321	1
15. Melayu Ilir	222	-	222	-
16. Dalam Pagar Ulu	327	-	327	-
17. Akar Baru	348	-	348	-
18. Akar Begantung	439	-	439	-
19. Dalam Pagar	728	-	728	1
20. Sungai Kitano	355	-	355	-
Martapura Timur	8.873	-	8.873	8

Sumber: BPS, Pendataan Potensi Desa (Podes) 2020

Tabel 7.3 Jalan Utama Desa/Kelurahan di Kecamatan Martapura Timur, 2015, 2019, dan 2020

Penerangan Jalan Utama	2018	2019	2020
(1)	(2)	(3)	(4)
Sumber Penerangan Jalan Utama			
Listrik Pemerintah	12	5	16
Listrik Non Pemerintah	8	15	4
Non Listrik	-	-	-

Sumber: BPS, Pendataan Potensi Desa (Podes) 2015,2019, dan 2020

Tabel 7.4. Jumlah Perusahaan/Usaha Industri Menurut Kelompok Industri di Kecamatan Martapura Timur, 2020

Jenis Industri	Besar (>99 orang)	Sedang 20-99 orang)	Kecil 5-19 orang)	Rumah Tangga (1-4 orang)
(1)	(2)	(3)	(4)	(5)
01. Makanan, Minuman dan Tembakau	-	2	1	175
02. Tekstil, Pakaian Jadi dan Kulit	-	-	1	150
03. Kayu Rotan dan Hasil dari Kayu	-	-	-	32
04. Kertas, Barang dari Kertas dan Percetakan	-	-	-	19
05. Industri Dasar dari Logam	-	-	-	-
06. Galian bukan Logam/Kerajinan Umum	-	-	-	90
07. Industri Kimia dan Plastik	-	-	-	15
08. Barang Logam dan Mesin	-	-	-	-
09. Lainnya	-	-	-	-
J u m l a h	-	2	2	481

Sumber : Dinas Perindustrian dan Perdagangan Kabupaten Banjar

Tabel 7.5 Jumlah Penggilingan Padi Menurut Desa di Kecamatan Martapura Timur, 2020

Desa	Penggilingan Padi Besar	Penggilingan Padi Kecil	Rice Milling Unit	Jumlah
(1)	(2)	(3)	(4)	(5)
01. Antasan Senor Ilir	-	-	-	-
02. Antasan Senor	1	-	-	1
03. Tambak Anyar Ilir	-	-	-	-
04. Tambak Anyar	1	-	-	1
05. Tambak Anyar Ulu	-	1	-	1
06. Pematang Baru	-	1	-	1
07. Melayu Ulu	-	1	-	1
08. Mekar	-	-	-	-
09. Pekauman Ulu	-	-	-	-
10. Pekauman	-	-	-	-
11. Pekauman Dalam	-	1	-	1
12. Keramat Baru	-	-	-	-
13. Keramat	-	-	-	-
14. Melayu Tengah	-	-	-	-
15. Melayu Ilir	-	1	-	1
16. Dalam Pagar Ulu	-	-	-	-
17. Akar Baru	1	-	-	1
18. Akar Begantung	-	1	-	1
19. Dalam Pagar	-	-	-	-
20. Sungai Kitano	-	1	-	1
Jumlah	3	7	-	10

Sumber : Mantri Tani Kecamatan Martapura Timur

Tabel 7.6 Jumlah Usaha Perekonomian Menurut Desa di Kecamatan Martapura Timur, 2020

Desa	Mini market	Toko/ Warung Kelontong	Warung/ Kedai Makan	Pasar Kaget/ Tanpa bangunan
(1)	(2)	(3)	(4)	(5)
01. Antasan Senor Ilir	-	28	16	-
02. Antasan Senor	2	23	10	2
03. Tambak Anyar Ilir	-	19	7	2
04. Tambak Anyar	-	16	5	2
05. Tambak Anyar Ulu	-	15	14	1
06. Pematang Baru	-	13	2	-
07. Melayu Ulu	-	13	3	-
08. Mekar	-	16	13	-
09. Pekauman Ulu	-	19	11	-
10. Pekauman	-	12	13	1
11. Pekauman Dalam	-	6	10	1
12. Keramat Baru	-	11	3	-
13. Keramat	-	7	4	-
14. Melayu Tengah	-	11	3	1
15. Melayu Ilir	-	13	3	1
16. Dalam Pagar Ulu	-	13	3	1
17. Akar Baru	-	14	1	-
18. Akar Begantung	-	11	4	-
19. Dalam Pagar	-	9	2	2
20. Sungai Kitano	-	22	1	1
Jumlah	2	291	128	15

Sumber : Kantor Desa se-Kecamatan Martapura Timur

**BAB 8
KEUANGAN**

BAB 1

BAB 2

BAB 3

BAB 4

BAB 5

BAB 6

BAB 7

BAB 8

KEUANGAN

Tabel 8.1 Banyaknya Sarana Lembaga Keuangan Yang Beroperasi Menurut Desa/Kelurahan dan Jenisnya di Kecamatan Martapura Timur, 2020

	Desa/Kelurahan	Bank Umum Pemerintah	Bank Umum Swasta	Bank Perkreditan Rakyat
	(1)	(2)	(3)	(4)
1.	Antasan Senor Ilir	-	-	-
2.	Antasan Senor	-	-	-
3.	Tambak Anyar Ilir	-	-	-
4.	Tambak Anyar	-	-	-
5.	Tambak Anyar Ulu	-	-	-
6.	Pematang Baru	-	-	-
7.	Melayu Ulu	-	-	-
8.	Mekar	-	-	-
9.	Pekauman Ulu	-	-	-
10.	Pekauman	-	-	-
11.	Pekauman Dalam	-	-	-
12.	Keramat Baru	-	-	-
13.	Keramat	-	-	-
14.	Melayu Tengah	-	-	-
15.	Melayu Ilir	-	-	-
16.	Dalam Pagar Ulu	-	-	-
17.	Akar Baru	-	-	-
18.	Akar Begantung	-	-	-
19.	Dalam Pagar	-	-	-
20.	Sungai Kitano	-	-	-
	Martapura Timur	-	-	-

Sumber: BPS, Pendataan Potensi Desa (Podes) 2020

Tabel 8.2 Banyaknya Koperasi yang Masih Aktif Menurut Desa/Kelurahan dan Jenis Koperasi di Kecamatan Martapura Timur, 2020

Desa/Kelurahan	Koperasi Unit desa (KUD)	Koperasi Industri Kecil dan Kerajinan Rakyat (Kopinkra)	Koperasi Simpan Pinjam (Kospin)	Koperasi Lainnya
(1)	(2)	(3)	(4)	(5)
1. Antasan Senior Ilir	-	-	-	-
2. Antasan Senior	-	-	-	-
3. Tambak Anyar Ilir	-	-	-	-
4. Tambak Anyar	-	-	-	-
5. Tambak Anyar Ulu	-	-	-	-
6. Pematang Baru	-	-	-	-
7. Melayu Ulu	-	-	-	-
8. Mekar	-	-	-	-
9. Pekauman Ulu	-	-	-	-
10. Pekauman	-	-	-	-
11. Pekauman Dalam	-	-	-	-
12. Keramat Baru	-	-	-	-
13. Keramat	-	-	-	-
14. Melayu Tengah	-	-	-	-
15. Melayu Ilir	-	-	-	-
16. Dalam Pagar Ulu	-	-	-	-
17. Akar Baru	-	-	-	-
18. Akar Begantung	-	-	-	-
19. Dalam Pagar	-	-	-	-
20. Sungai Kitano	-	-	-	-
Martapura Timur	-	-	-	-

Sumber : BPS, Pendataan Potensi Desa (Podes) 2020

Tabel 8.3 Target dan Realisasi Penerimaan Pajak Menurut Jenisnya di Kecamatan Martapura Timur, 2020

D e s a	Target (Rp)	Realisasi (Rp)	Persentase (%)
(1)	(2)	(3)	(4)
01. Pajak Pembangunan I	-	-	-
02. Pajak Keramaian Umum	-	-	-
03. Pajak Pendaft.Perusahaan	-	-	-
04. Uang Leges	-	-	-
05. Uang Pangk.Pelabuhan	-	-	-
06. Uang Rooi/Sempadan	-	-	-
07. Retribusi Ikan dan Telur	-	-	-
08. Retribusi Pasar	-	-	-
09. Retribusi Padi/Beras	-	-	-
10. Retribusi Huller gabah	-	-	-
11. Retribusi Parkir	-	-	-
12. Retribusi KTP dan KK	-	-	-
13. Ijin Mendirikan Bangunan	-	-	-
14. Lainnya/Sewa Toko	-	-	-
J u m l a h	-	-	-

Sumber : Kantor Kecamatan Martapura Timur

Tabel 8.4 Target dan Realisasi Penerimaan Pajak Bumi dan Bangunan (PBB) Menurut Desa di Kecamatan Martapura Timur, 2020

Desa	Target (Rp)	Realisasi (Rp)	Persentase (%)
(1)	(2)	(3)	(4)
01. Antasan Senior Ilir	500.000	3.330.745	666,15
02. Antasan Senior	500.000	284.870	56,97
03. Tambak Anyar Ilir	500.000	272.536	54,51
04. Tambak Anyar	3.000.000	3.401.330	113,38
05. Tambak Anyar Ulu	2.500.000	4.889.592	195,58
06. Pematang Baru	1.500.000	1.843.000	122,87
07. Melayu	500.000	3.534.680	706,94
08. Mekar	500.000	38.480	7,70
09. Pekauman Ulu	5.500.000	6.230.889	113,29
10. Pekauman	500.000	548.177	109,64
11. Pekauman Dalam	500.000	43.720	8,74
12. Keramat Baru	500.000	451.273	90,25
13. Keramat	500.000	10.000	2,00
14. Melayu Tengah	500.000	117.740	23,55
15. Melayu Ilir	500.000	1.741.814	348,36
16. Dalam Pagar Ulu	1.500.000	1.584.180	105,61
17. Akar Baru	500.000	344.576	68,92
18. Akar Begantung	500.000	5.287.561	1.057,51
19. Dalam Pagar	2.000.000	2.423.353	121,17
20. Sungai Kitano	500.000	110.117	22,02
J u m l a h	23.000.000	34.488.633	158,65

Sumber : Kantor Kecamatan Martapura Timur

Tabel 8.5 Jumlah Lembaga Keuangan dan Agen Bank Menurut Desa di Kecamatan Martapura Timur, 2020

Desa	Bank Umum	Bank Perkreditan Rakyat	Agen Bank
(1)	(2)	(3)	(4)
01. Antasan Senor Ilir	-	-	-
02. Antasan Senor	-	-	1
03. Tambak Anyar Ilir	-	-	1
04. Tambak Anyar	-	-	1
05. Tambak Anyar Ulu	-	-	-
06. Pematang Baru	-	-	-
07. Melayu Ulu	-	-	1
08. Mekar	-	-	1
09. Pekauman Ulu	-	-	-
10. Pekauman	-	-	1
11. Pekauman Dalam	-	-	-
12. Keramat Baru	-	-	1
13. Keramat	-	-	-
14. Melayu Tengah	-	-	-
15. Melayu Ilir	-	-	1
16. Dalam Pagar Ulu	-	-	1
17. Akar Baru	-	-	-
18. Akar Begantung	-	-	-
19. Dalam Pagar	-	-	-
20. Sungai Kitano	-	-	-
Jumlah	-	-	9

Sumber : Kantor Desa Se-Kecamatan Martapura Timur

DATA MENCERDASKAN BANGSA



**BADAN PUSAT STATISTIK
KABUPATEN BANJAR**

Jl. A. Yani Km 39,95 No.51 Martapura 70614
Telp/Fax: 0511-4721394/4723384
<https://banjarkab.bps.go.id> email: bps6303@bps.go.id

ISSN 2714-8300



9 772714 830006